

REGIÕES METROPOLITANAS E DIRETORIAS REGIONAIS DE ASSISTÊNCIA E DESENVOLVIMENTO SOCIAL (DRADS) DO ESTADO DE SÃO PAULO

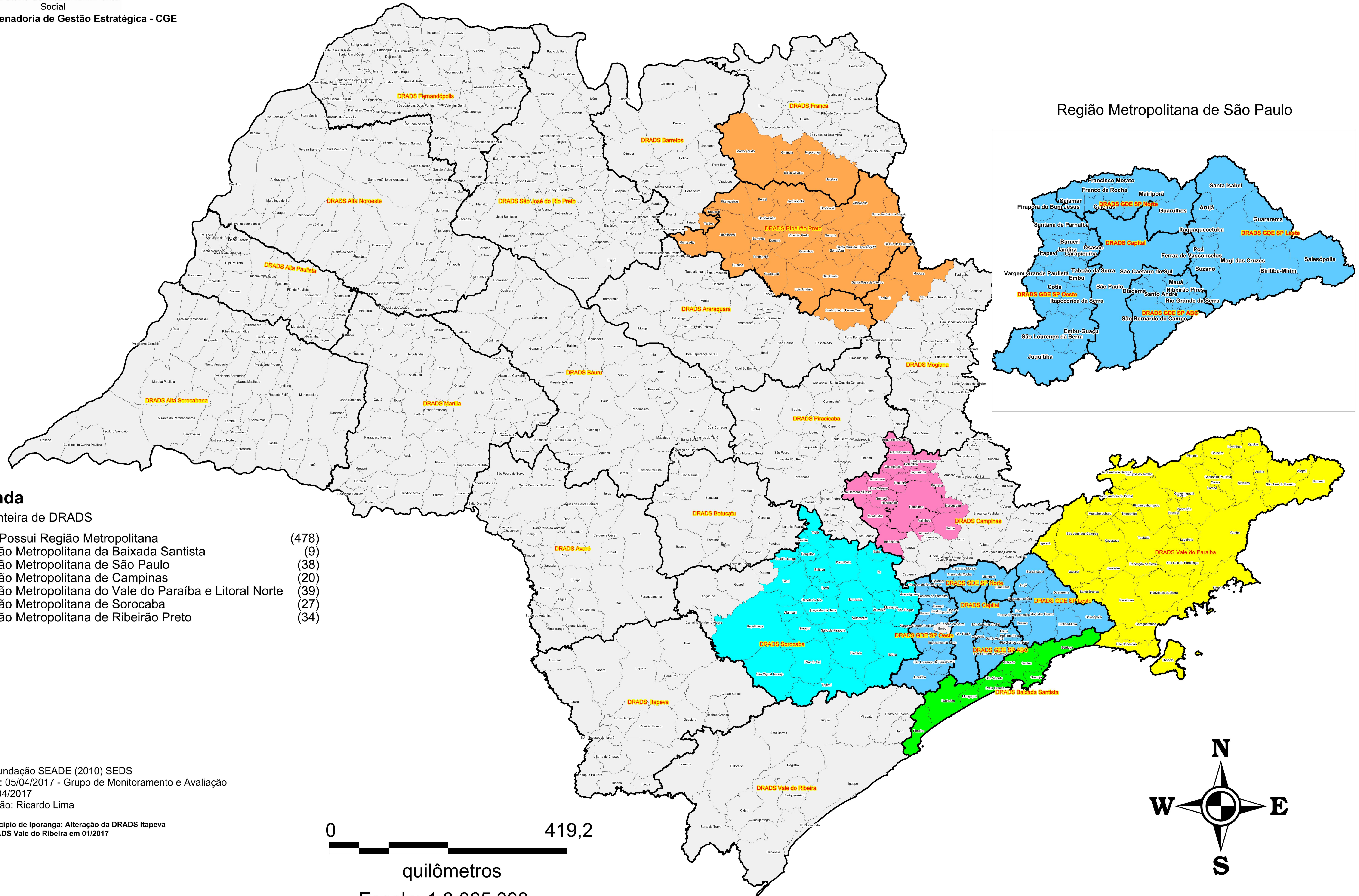

Legenda

- Fronteira de DRADS
- Não Possui Região Metropolitana (478)
- Região Metropolitana da Baixada Santista (9)
- Região Metropolitana de São Paulo (38)
- Região Metropolitana de Campinas (20)
- Região Metropolitana do Vale do Paraíba e Litoral Norte (39)
- Região Metropolitana de Sorocaba (27)
- Região Metropolitana de Ribeirão Preto (34)

Fonte: Fundação SEADE (2010) SEDS
Extração: 05/04/2017 - Grupo de Monitoramento e Avaliação
Edição: 04/2017
Elaboração: Ricardo Lima

OBS: Município de Iporanga: Alteração da DRADS Itapeva para a DRADS Vale do Ribeira em 01/2017

