

Desenvolvimento Social

GABINETE DO SECRETÁRIO

CONSELHO ESTADUAL DOS DIREITOS DA CRIANÇA E DO ADOLESCENTE

Deliberação Condeca 01/2016, de 22-2-2016
 CONSIDERANDO os determinantes da Lei Federal nº. 8.069 de 13 de julho de 1990 em seu Artigo 04º ,Parágrafo Único , itens C e D, que preconiza ;

Art. 4º É dever da família, da comunidade, da sociedade em geral e do poder público assegurar, com absoluta prioridade, a efetivação dos direitos referentes à vida, à saúde, à alimentação, à educação, ao esporte, ao lazer, à profissionalização, à cultura, à dignidade, ao respeito, à liberdade e à convivência familiar e comunitária.

Parágrafo único. A garantia de prioridade compreende: c) preferência na formulação e na execução das políticas sociais públicas; d) destinação privilegiada de recursos públicos nas áreas relacionadas com a proteção à infância e à juventude.

CONSIDERANDO os determinantes da Lei Federal nº. 8.069 de 13 de julho de 1990 em seu Artigo 260,§ 1o-A e § 2º que preconiza ;

Art. 260. Os contribuintes poderão efetuar doações aos Fundos dos Direitos da Criança e do Adolescente nacional, distrital, estaduais ou municipais, devidamente comprovadas, sendo essas integralmente deduzidas do imposto de renda, obedecidos os seguintes limites:

§ 1º-A. Na definição das prioridades a serem atendidas com os recursos captados pelos Fundos Nacional, Estaduais e Municipais dos Direitos da Criança e do Adolescente, serão consideradas as disposições do Plano Nacional de Promoção, Proteção e Defesa dos Direitos de Crianças e Adolescentes à Convivência Familiar, bem como as regras e princípios relativos à garantia do direito à convivência familiar previstos nesta Lei.

§ 2º Os Conselhos Municipais, Estaduais e Nacional dos Direitos da Criança e do Adolescente fixarão critérios de utilização, através de planos de aplicação das doações subsidiadas e demais receitas, aplicando necessariamente percentual para incentivo ao acolhimento, sob a forma de guarda, de criança ou adolescente, órfãos ou abandonado, na forma do disposto no CONSIDERANDO o disposto na Deliberação CONDECA Nº 001, de 14 de janeiro de 2014;

CONSIDERANDO as condições e exigências estabelecidas Edital de Chamada Pública CONDECA 2015 em especial no Capítulo XIII – Dos Critérios de Classificação:

Art. 24. Os projetos serão aprovados e classificados pela Comissão de Análise que apresentará para aprovação da plenária do CONDECA, utilizando os seguintes critérios;

- I - Atendimento direto ou indireto da criança e adolescente.
- II - Melhor custo/benefício.
- III - Maior impacto social.
- IV - Inovação.
- V - Complementação a política Pública.
- VI - Experiência e Histórico da Entidade.
- VII - Capacidade Técnica administrativa da organização.

§ 1º Cada um dos critérios acima serão pontuados de 0 (zero) a 10 (dez) pontos.
 § 2º Em caso de empate considerar-se-á melhor classificado o projeto que apresentar maior pontuação seguindo a ordem de apresentação dos critérios apresentados nos incisos I a VII deste artigo.

CONSIDERANDO a distribuição territorial e por porte de municípios que tem como base informação oficial do IBGE, mesma fonte de dados adotada pela Política Nacional de Assistência Social na execução desta mesma Política no estado de São Paulo.

CONSIDERANDO a justificativa técnica anexada a esta deliberação;
 O CONDECA no uso de suas atribuições vem por meio desta aplicar a Distribuição dos Recursos do Fundo Estadual dos Direitos da Criança e do Adolescente do Estado de São Paulo de seguinte maneira:

Art 1º A partir da distribuição de municípios por porte, o Conselho delimita a destinação dos seguintes percentuais de recursos do Fundo:

- 26 % para municípios de Pequeno Porte I e II
- 12 % para municípios de Médio Porte
- 26,6 % para municípios de Grande Porte
- 17,6 % para Metrópoles
- 17,8 % para Projetos de âmbito Estadual e Regional

Parágrafo 1º: Dentro dos critérios de classificação e com a compatibilidade financeira do Fundo, fica estabelecido o mínimo de um projeto por Município apresentado no Edital de Chamada Pública CONDECA/2015.

Parágrafo 2º- Os recursos que se tratam o Caput desta resolução são alusivos ao Artigo 2º inciso III do Edital supracitado em conformidade com o Capítulo XV do presente Edital.

Art. 2º Os projetos selecionados pelo presente Edital serão financiados exclusivamente com recursos do FUNDO ESTADUAL DOS DIRETOS DA CRIANÇA E DO ADOLESCENTE – FEDCA / SP, nos termos do artigo 13 da Deliberação CONDECA Nº 001, de 14 de janeiro de 2014 e demais dispositivos legais aplicáveis, da seguinte forma:

III - Financiamento integral do projeto apresentado, aprovado e classificado, nos termos deste Edital, observada a sua ordem de classificação e a disponibilidade orçamentária de recursos do Fundo Estadual dos Direitos da Criança e do Adolescente do Estado de São Paulo.

Comunicado

REF: Edital de Chamada Pública Condeca 2015

Em cumprimento ao Edital Condeca 2015 e as deliberações 001/2014 e 001/2016, o Conselho Estadual dos Direitos da Criança e do Adolescente torna pública a lista final dos projetos selecionados que serão financiados exclusivamente com recursos do FUNDO ESTADUAL DOS DIRETOS DA CRIANÇA E DO ADOLESCENTE – FEDCA / SP, da seguinte forma:

Artigo 2º do Edital de Chamada Pública Condeca 2015

I – Por meio de captação integral dos recursos necessários ao financiamento do projeto apresentado e aprovado, nos termos do Edital:

NÚMERO DE PROTOCOLO	NOME DA ENTIDADE	NOME DO MUNICÍPIO	NOME DO PROJETO	VALOR	PORTE	PONT.
104	Centro Assistencial Cruz de Malta	São Paulo	Atividades circenses e sua contribuição no desenvolvimento integral de crianças e adolescentes	R\$ 107.847,45	Metropole	67
173	Criança Segura - Safe Kids Brasil	São Paulo	O Perfil do Acidente com Crianças e Adolescentes no Vale do Paraíba	R\$ 256.600,00	Metropole	67
174	Ação Comunitária Brasil - SP	São Paulo	Vocação Sustentável	R\$ 582.210,20	Metropole	67
223	Associação Fazendo História	São Paulo	Nós no Mundo	R\$ 302.428,00	Metropole	67
224	Associação Fazendo História	São Paulo	Fazendo Nossa História	R\$ 289.744,66	Metropole	67
349	Lar das Crianças	São Paulo	Aprendizagem: conhecimento como ferramenta de transformação	R\$ 559.550,50	Metropole	67
353	Instituto Sou da Paz	São Paulo	Troca de Tecnologias Sociais	R\$ 261.085,00	Metropole	67
409	Projeto Quirote	ESTADUAL	Moinho de Educadores	R\$ 251.446,67	ESTADUAL	67
630	Instituto Tellus	São Paulo	Laboratório	R\$ 960.000,00	Metropole	67

II – Por captação parcial e recursos complementares necessários ao financiamento do projeto apresentado, aprovado e classificado, nos termos deste Edital, observada a sua ordem de classificação e a disponibilidade orçamentária de recursos do Fundo Estadual dos Direitos da Criança e do Adolescente do Estado de São Paulo:

NÚMERO DE PROTOCOLO	NOME DA ENTIDADE	NOME DO MUNICÍPIO	NOME DO PROJETO	VALOR	PORTE	PONT.
369	Instituto Sedes Sapiential	São Paulo	Prevenção, Capacitação nas Situações de Violência e Abuso Sexual de Crianças e Adolescentes	R\$ 387.822,51	Metropole	68
371	Fundação Gol de Letra	São Paulo	Sexualidade em Ação: dialogando sobre adolescência, cidadania e proteção	R\$ 284.213,00	Metropole	68
547	Projeto Arrastão	São Paulo	Elos Contra a Vulnerabilidade	R\$ 195.951,60	Metropole	68
20	Prefeitura	Botucatu	Construção de dois prédios na Fazenda Esperança	R\$ 1.294.918,59	Grande Porte	67
43	Instituto Educadores sem Fronteiras	São Paulo	Navegando Para um Futuro Sustentável	R\$ 506.068,00	Metropole	67
114	Casa Taiguara	São Paulo	Centro de Tecnologia e Comunicação Digital	R\$ 819.405,00	Metropole	67
167	Fundação Dorina Nowill Para Cegos	São Paulo	Conquistando Autonomia e Independência	R\$ 832.673,13	Metropole	67
212	Instituto Nova União da Arte	São Paulo	Nossa Quebrada Sustentável	R\$ 326.755,00	Metropole	67
230	Colmeia - Instituição a Serviço da Juventude	São Paulo	Conhecer para Fortalecer	R\$ 68.500,00	Metropole	67
416	Associação Maria Helen Drexel	São Paulo	Inovare	R\$ 68.640,00	Metropole	67
95	Instituto da Oportunidade Social - IOS	São Paulo	Capacitação Profissional para estudantes e pessoas com deficiência na área de tecnologia da informação	R\$ 1.758.496,37	Metropole	66,5
4	Olga Kos	São Paulo	Karatê e Taekondo- Esporte é Inclusão	R\$ 300.000,00	Metropole	66
111	Instituto Espaço Vida	São Paulo	Atendimento Especializado para Crianças e Adolescentes com Deficiência	R\$ 249.359,78	Metropole	66
189	APAE	São Paulo	Rede de Proteção à Pessoa com Deficiência Intelectual	R\$ 1.074.184,43	Metropole	66
210	Grupo Beneficente Lar Divino Amigo	São Paulo	Sorriso Legal	R\$ 230.983,16	Metropole	66
362	Unibes - União Brasileiro Israelita de Bem Estar Social	São Paulo	Caminho do Futuro	R\$ 214.968,00	Metropole	66
363	Unibes - União Brasileiro Israelita de Bem Estar Social	São Paulo	Aprender com Prazer	R\$ 354.011,15	Metropole	66
364	Adere - Associação para Desenvolvimento, Educação e Recuperação do Excepcional	São Paulo	Adere Gentil - Zeladora da Vida	R\$ 467.379,17	Metropole	66
368	Instituto da Oportunidade Social - IOS	São Paulo	O ponto da virada: um estudo etnográfico	R\$ 198.457,00	Metropole	66
372	Fundação Gol de Letra	São Paulo	Arte e Fatos	R\$ 324.420,00	Metropole	66
418	Associação Mãe Peregrina	São Paulo	Empreendedorismo Ambiental	R\$ 54.000,00	Metropole	66
420	Instituto Dom Bosco	São Paulo	Novos Horizontes - Ballet e Robótica	R\$ 61.680,00	Metropole	66
422	Instituto Dom Bosco	São Paulo	Inclusão Sem Fronteiras	R\$ 59.280,00	Metropole	66
569	Grupo Primavera	Campinas	As Flores e os Fantoches: Multiplicando a Cidadania	R\$ 56.876,00	Metropole	64

III - Financiamento integral do projeto apresentado, aprovado e classificado, nos termos deste Edital, observada a sua ordem de classificação e a disponibilidade orçamentária de recursos do Fundo Estadual dos Direitos da Criança e do Adolescente do Estado de São Paulo:

NÚMERO DE PROTOCOLO	NOME DA ENTIDADE	NOME DO MUNICÍPIO	NOME DO PROJETO	VALOR	PORTE	PONT.
51	Associação de Skate	Guarujá	O Novo Amanhã	R\$ 155.949,69	Grande Porte	67
144	Educandário Deus e a Natureza	Indaiatuba	Desenvolver Talentos	R\$ 215.631,88	Grande Porte	67
550	Prefeitura Torre da Pedra	Torre de Pedra	Há Sempre o que Aprender	R\$ 128.271,60	P Porte I	67
37	Sociedade Guarense de Beneficência	Guairá	Projeto Sinergia	R\$ 163.207,95	P Porte II	67
39	Cáritas Diocesana e Arquidiocesana de Botucatu	Botucatu	Oficina Musical Passo a Passo	R\$ 62.030,00	Grande Porte	66
438	Centro de Integração da Criança e do Adolescente	Tupã	CIM Digital	R\$ 39.722,58	Medio Porte	66
496	Associação Abrigo Casa Família Amiga	Eldorado	Sorriso Saudável	R\$ 50.000,00	P Porte I	66
514	GAMA - Grupo Assistencial às Meninas e Adolescentes	Fartura	Praticar Esportes é Qualidade de Vida	R\$ 33.221,99	P Porte I	66
172	Sociedade Espírita Eurípedes Barsanulfo	São Paulo	Inglês para Crianças e Adolescentes	R\$ 237.867,00	Metropole	65
208	União de Núcleos, Associação dos Moradores de Heliópolis e Região	São Paulo	Força Jovem: uma nova ideia, um novo rumo	R\$ 238.572,16	Metropole	65
593	Liga das Senhoras Católicas de São Paulo	São Paulo	Oficina de Ginástica Rítmica Desportiva	R\$ 170.098,36	Metropole	65
373	Fundação Faculdade de Medicina	São Paulo Macro	Crianças e Adolescentes em Situação de Risco, Vulnerabilidade Social e Região	R\$ 500.000,00	REGIONAL	65
19	Instituto Floravida	Botucatu	Projeto Crescer Seguro - Educando para Prevenir Acidentes domésticos	R\$ 60.150,40	Grande Porte	65
171	Instituto Mascote de Educação e Cultura	Ribeirão Preto	Fábrica de Talentos	R\$ 520.000,00	Grande Porte	65
481	INPRA	Guarujá	Curso de Informática Básica	R\$ 38.748,00	Grande Porte	65
517	Centro Espírita Amor e Caridade	Bauru	Projeto Colméia	R\$ 186.536,40	Grande Porte	65
387	OCAS - Organização Ação Social	Lencóis Paulista	Equipe em Ação	R\$ 67.856,00	Medio Porte	65
219	Prefeitura	Pardinho	Fortalecendo o Espaço Amigo	R\$ 120.000,00	P Porte I	65
328	APAE	Chavantes	Projeto Semear - Estimulando a Saúde e Espalhando Alegria	R\$ 135.479,80	P Porte I	65
432	Prefeitura de Ubirajara	Ubirajara	Arte de Viver	R\$ 78.000,00	P Porte I	65

637	Organização Santo Antônio de Ação Social	Macatuba	Casa Abrigo Nosso Lar	R\$ 284.526,41	P Porte I	65
130	APAE de Agudos	Agudos	Estimulação Precoce na Educ. Especial	R\$ 135.179,34	P Porte II	65
402	Associação Espírita Joana D'Arc de Tanabi	Tanabi	Ação e Cidadania	R\$ 154.128,13	P Porte II	65
185	Educandário São Vicente de Paulo	Itararé	Brinquedoteca	R\$ 122.604,00	P Porte II	65
591	APAE	Bofete	Potencializar o Aprendizado dos Amigos com as Técnicas do Psicopedagogo e Psicólogo	R\$ 48.556,00	P Porte I	64,5
115	Centro Israelita de Apoio Multidisciplinar	São Paulo	CIAM Inclusivo	R\$ 153.041,60	Metropole	64
157	Fraternidade Imã Clara	São Paulo	Sons da Alma	R\$ 144.501,58	Metropole	64
195	Instituto Paulista de Apoio às Cidades	São Paulo	Centro para a Juventude Cultivante - Fazenda da Juta	R\$ 35.000,00	Metropole	64
382	Associação Frida Khalo	São Paulo	A Rua é Cultura - Promovendo Cidadania, Direitos Humanos e Arte para Crianças e Adolescentes	R\$ 300.000,00	Metropole	64
583	Instituto Acaia	São Paulo	Barraços Escola	R\$ 340.257,48	Metropole	64
629	Instituto Tellus	São Paulo	Bebelê	R\$ 642.998,19	Metropole	64
614	Instituto Vida São Paulo	São Paulo	Diagnóstico do Sistema de Garantia de Direitos do Estado de SP	R\$ 538.000,00	ESTADUAL	64
202	Associação Cultural Casa das Caldeiras	ESTADUAL	Manual "A Difícil Arte de Educar Para a Vida no Século XXI"	R\$ 431.100,00	ESTADUAL	64
544	Consciência e Cidadania	ESTADUAL	Enfrentamento e Combate ao Abuso, à Exploração e à Violência Sexual contra Crianças e Adolescentes	R\$ 449.720,00	ESTADUAL	64
556	NECA	Dracs Sorocaba e Itapeva	Estratégias de Reordenamento da Rede de Acolhimento de Crianças e Adolescentes	R\$ 451.180,00	REGIONAL	64
428	Grupo de Assessoria e Mobilização de Talentos	Caçapava	Jovens Urbanos	R\$ 589.201,60	Medio Porte	64
431	Instituto Luiz Bertazzoni de Artes e Cultura	Tupã	Adolescente Consciente	R\$ 433.960,00	Medio Porte	64
539	Casa de Apoio ao Menor Carente " Adeline Alke"	Santa Cruz do Rio Pardo	Brinquedoteca e Videoteca	R\$ 35.500,00	P Porte II	64
30	Associação Reabilitação Infantil Limeirense - ARIL	Limeira	Intervenção Terapêutica através do Protocolo Peditasuit	R\$ 80.236,00	Grande Porte	64
74	Associação para Proteção das Crianças e Adolescentes CEPAC	Barueri	Aprender cidadão - Auxiliar de Armazenamento	R\$ 180.692,50	Grande Porte	64
94	Associação Recanto Tia Cecília	Sumaré	Construindo o Futuro	R\$ 44.096,08	Grande Porte	64
196	Instituto José Edison de Paula Marques	Franca	Colcha de Retalhos	R\$ 60.855,00	Grande Porte	64
437	Instituto J. Augusto	São Bernardo do Campo	Núcleo e Apoio e Inclusão Educacional	R\$ 406.944,00	Grande Porte	64
199	Associação dos Centros de Desenvolvimento da Criança	Itapeva	Semear Conhecimento	R\$ 267.318,89	Medio Porte	64
376	Associação Filantrópica Nosso Lar	Assis	Integr@Assis	R\$ 428.814,60	Medio Porte	64
533	Lar São João Bosco	Taquaritinga	Orquestra de Violão	R\$ 80.000,00	Medio Porte	64
25	Movimento Renovador Paulo VI	Embu-Guaçu	Profissionalização em Rede	R\$ 189.600,00	Medio Porte	64
588	Prefeitura de Bebedouro	Bebedouro	Projeto Alvocecer - Cultura de Paz	R\$ 475.202,30	Medio Porte	64
18	Centro de Voluntariado de Mococa	Mococa	Prática de XADREZ como instrumento de inclusão, desenvolvimento e integração de crianças e adolescentes em seu contexto socio-cultural	R\$ 97.558,80	Medio Porte	64
271	Núcleo de Apoio à Criança e ao Adolescente de Getulina	Getulina	Vivendo a Sustentabilidade	R\$ 24.688,00	P Porte I	64
310	Creche Escola de Educação Infantil São Francisco de Assis	Duartina	Aprendizado e Convivência Sadia	R\$ 55.504,70	P Porte I	64
441	Associação de Assistência Social Santo Antônio de Junqueirópolis	Junqueirópolis	Arco-Íris	R\$ 12.950,00	P Porte I	64
443	APAE	Salto Grande	Empregue e Oportunize	R\$ 23.952,00	P Porte I	64
518	Centro de Apoio da Criança e do Adolescente	Estrela d'Oeste	Corpo e Mente	R\$ 50.000,00	P Porte I	64
590	Associação de Assistência e Orientação à Criança e ao Adolescente "Caminhando Juntos"	Salesópolis	Ginástica Rítmica	R\$ 47.742,90	P Porte I	64
377	Agência Adventista de Desenvolvimento	Apiaí	Vendendo Saúde	R\$ 35.600,00	P Porte II	64
516	APABEM - Associação Palmitense de Bem-Estar do Menor	Palmital	Aprender Rumo ao Primeiro Emprego	R\$ 30.344,40	P Porte II	64
529	APAE	Capão Bonito	Pais e Filhos	R\$ 15.000,00	P Porte II	64
609	APAE	Laranjal Paulista	APAEonados Sem Limites	R\$ 70.000,00	P Porte II	64
14	Associação de Assistência às Crianças e Adolescentes Casa Raio de Sol	José Bonifácio	Capacitando a Rede	R\$ 36.000,00	P Porte II	64
650	Associação Santa Terezinha	Cunha	Escolinha de Futebol Ninho do Azulão	R\$ 30.000,00	P Porte II	64
488	Casa da Criança	Igarapé do Tietê	Brincar para Socializar	R\$ 21.294,00	P Porte II	64
261	Casa de Maria de Tietê	Tietê	Crescer e Viver na Casa de Maria	R\$ 44.148,00	P Porte II	64
257	Casa dos Menores de Cajuru	Cajuru	Fazendo Arte	R\$ 9.951,00	P Porte II	64
400	Casa Santa Maria	São Manuel	Carrossel	R\$ 72.000,00	P Porte II	64
315	Centro Educacional Maria Mãe de Todos	Pontal	Campeões Para a Vida	R\$ 45.000,00	P Porte II	64
397	Instituto Patricia Medrado	Campos do Jordão	Escola Social de Tênis de Campos do Jordão	R\$ 405.744,39	P Porte II	64
484	Patrulla Juvenil de Garça	Garça	Conhecer para Mudar	R\$ 30.000,00	P Porte II	64
158	Sociedade Civil Projeto Coragem Dois Côrregos	Dois Côrregos	Jovens Musicais	R\$ 94.066,92	P Porte II	64
143	União Descalvadense de Obras Sociais	Descalvado	Brincadeira Saudável	R\$ 11.789,00	P Porte II	64
545	Associação de Pessoas Portadoras de Deficiência São Francisco de Assis	São João da Boa Vista	Habilitando e Incluindo	R\$ 95.353,69	Medio Porte	63,5
58	Shalom Israelita do Brasil	São Paulo	Desenvolvimento Cognitivo, Psicodrama e Atendimento a Pessoas com Deficiência Intelectual	R\$ 92.888,08	Metropole	63
63	Associação Beneficente Vivenda da Criança	São Paulo	Cinema na Periferia- Produção Cultural	R\$ 233.785,60	Metropole	63
160	Associação Comunitária Educacional Maria de Nazaré	São Paulo	Programa de Apoio Didática Pedagógico a Estudantes em Defasagem	R\$ 284.112,00	Metropole	63
179	Associação Obra do Berço	São Paulo				

77	Associação Projeto Esperança, Criança e Família	Taubaté	Sexualidade, Drogas e Cidadania: uma proposta educativa e preventiva para adolescentes	R\$ 54.872,56	Grande Porte	62
519	Associação Renascer	São José do Rio Preto	Escola Para Todos - Ensino Fundamental	R\$ 320.901,83	Grande Porte	62
136	Secretaria de Assistência Social	Santos	Convivência Social e Comunitária	R\$ 392.000,00	Grande Porte	62
200	Instituto Recriar	São José dos Campos	Desenvolvimento Motor com Crianças	R\$ 226.856,70	Grande Porte	62
284	Nosso Lar	Sertãozinho	Capacitar para Melhor Trabalhar	R\$ 45.000,00	Grande Porte	62
295	Instituto Matilde Machado - IMAMA	Barretos	Identidade: Uma Proposta de Capacitação de Cidadania	R\$ 399.250,00	Grande Porte	62
305	Centro Cultural Ogun Oya	Ribeirão Preto	Circulae	R\$ 138.000,00	Grande Porte	62
321	Casa Família e Vida Nossa Senhora das Neves	Jandira	Projeto Atendimento	R\$ 200.000,08	Grande Porte	62
350	Casa do Pequeno Trabalhador	Atibaia	Na Busca de Novos Talentos	R\$ 295.689,52	Grande Porte	62
449	Centro Comunitário São Judas Tadeu	Marília	Música Para Todos	R\$ 178.641,44	Grande Porte	62
454	Associação para Auxílio da Criança e do Adolescente Projeto Crescer	Pinjamomhangaba	Saúde e Equilíbrio	R\$ 134.632,00	Grande Porte	62
486	Associação Amigos do Bairro Jardim	Francisco Morato	Ecocidadão	R\$ 145.251,36	Grande Porte	62
502	Associação dos Advogados de Ribeirão Preto	Ribeirão Preto	Ciranda de Direitos	R\$ 394.500,00	Grande Porte	62
520	Associação de Apoio Cultural Percus-sou	Santos	Novos Percus-sou	R\$ 62.784,00	Grande Porte	62
531	CAMPISV	São Vicente	Despertando no Jovem Aprendiz (...)	R\$ 60.000,00	Grande Porte	62
303	CRIF - Casa da Criança Futuro Feliz	Registro	Capacitação Profissional - Um Olhar para Si	R\$ 31.265,00	Medio Porte	62
448	Comunidade Educacional para o Trabalho	Lins	Serviço Casa Lar	R\$ 111.400,00	Medio Porte	62
124	Prefeitura de Iacanga	Iacanga	Colê Ze	R\$ 138.010,00	P Porte I	62
142	APAE	Itaberá	Projeto APAE Access	R\$ 87.010,28	P Porte I	62
434	Prefeitura de São Pedro do Turvo	São Pedro do Turvo	Dança Vida e Movimento	R\$ 71.000,00	P Porte I	62
429	Secretaria de Educação	Águas de Santa Bárbara	Programa Crescer	R\$ 100.000,00	P Porte I	62
474	Associação Multidisciplinar de Educação Especial Regiane Afonso	Presidente Alves	Ampliando Sonhos	R\$ 60.000,00	P Porte I	62
642	APAE	Tapiritaba	Afro-Brasileiro com Ênfase em Capoeira	R\$ 169.720,00	P Porte I	62
523	Prefeitura de Tanumá	Tanumá	Capacitação para Educadores Sociais e Técnicos que Atuam em Abrigo Público	R\$ 14.000,00	P Porte I	62
38	APAE	Cesário Lange	Além da Arte	R\$ 100.000,00	P Porte II	62
307	APAE	Ilhabela	Corpo e Mente	R\$ 227.000,00	P Porte II	62
602	APAE	Igarapuá do Tietê	Projeto Regional de Esportes Adaptados	R\$ 41.898,00	P Porte II	62
286	Associação Beneficente Comunidade Nossa Senhora de Fátima de Bertiooga	Bertiooga	Unidade de Proteção Integral a Criança e ao Adolescente Bem querer	R\$ 244.906,60	P Porte II	62
265	Casa da Criança de Cravinhos	Cravinhos	Programa Criança de Futuro	R\$ 298.000,00	P Porte II	62
511	Centro de Promoção Social	Bariri	Aprendizagem Cidadã	R\$ 217.161,07	P Porte II	62
499	Instituto de Educação Musical Sonorum	Porto Feliz	Musitando	R\$ 60.000,00	P Porte II	62
65	Associação Leão de Judá	Bastos	Exercendo a Cidadania por Meio da Inclusão Digital	R\$ 77.295,18	P Porte II	62
638	Casa do Pequeno Trabalhador	Presidente Prudente	Espelho Interior: O teatro trazendo o aqui e o agora para projetar o futuro	R\$ 36.760,00	Grande Porte	61,5
105	Casa Taiguara	São Paulo	Capacitação dos Profissionais do Sistema de Garantia de Direitos das Crianças e Adolescentes do Estado de São Paulo	R\$ 298.950,00	Metropole	61
45	Associação Brasileira de Educação e Cultura	Santos	A Participação começa na infância	R\$ 99.450,00	Grande Porte	61
96	Jacaré Ampara Menores	Jacaré	Rumo à Empregabilidade	R\$ 50.209,28	Grande Porte	61
306	Organização Comunitária Santo Antônio Maria de Claret	Ribeirão Preto	Democratizando Conhecimento	R\$ 278.399,88	Grande Porte	61
605	Sociedade Itatibense para o Bem-Estar Social	Itatiba	Esporte Ativo	R\$ 202.094,00	Grande Porte	61
57	Associação Grupo Rio-Paradense Amigos do Deficiente Físico - AGRADDEF	São José do Rio Pardo	Lazer Integrado/ Barulho e Som da AGRADDEF	R\$ 209.325,59	Medio Porte	61
193	Horizontes Projetos Sociais	Ibiúna	Inclusão Social Através de Atividades Esportivas, Culturais e de Lazer	R\$ 524.285,60	Medio Porte	61
543	Prefeitura de Votuporanga	Votuporanga	Encontrando Esperanças	R\$ 390.000,00	Medio Porte	61
132	Prefeitura	Boracéia	Espaço Amigo	R\$ 145.887,16	P Porte I	61
301	Prefeitura São Bento do Sapucaí	São Bento do Sapucaí	Jovens do Futuro	R\$ 115.000,00	P Porte I	61
327	Prefeitura de Sarutaí	Sarutaí	AVE	R\$ 101.236,00	P Porte I	61
398	Prefeitura de Paulistânia	Paulistânia	Espaço Amizade Paulistânia	R\$ 150.000,00	P Porte I	61
281	APAE	Dois Córregos	Sala de Estimulação	R\$ 33.000,19	P Porte II	61
323	APAE	Taquarituba	Dando Asas	R\$ 198.666,60	P Porte II	61
394	APAE	Tanabi	Teatro: Viajar sem Sair do Lugar	R\$ 155.930,00	P Porte II	61
29	Centro Regional de Registro e Atenção	Piracicaba	Amendebeira	R\$ 119.143,50	Grande Porte	60
450	Associação Quantum Crescente	Mauá	Menin@s do Morro	R\$ 105.168,00	Grande Porte	60
198	Associação Beneficente Alda Miranda Matheus	Pirassununga	A Criança em Primeiro Lugar	R\$ 264.000,00	Medio Porte	60
308	Instituto Incentivo à Criança/Adolescente de Mogi-Mirim	Mogi-Mirim	Guaratuja	R\$ 313.316,82	Medio Porte	60
203	Centro Vicentino Educacional e Recreativo N. Sra. Aparecida - CEVER	Jaboticabal	Crianças e Adolescentes Hábeis para a Vida	R\$ 84.300,00	Medio Porte	60
147	Colônia Espirita Fraternidade	Avaré	Primeiro Trabalho	R\$ 51.172,00	Medio Porte	60
128	Serviço de Assistência Social Educacional do Município de Maracá	Maracá	Projeto de Percussão Batuque do Futuro	R\$ 203.533,00	P Porte I	60
329	Prefeitura de Taiacu	Taiacu	Jovens em Ação	R\$ 50.000,00	P Porte I	59
423	Departamento Municipal de Assistência Social	Lucianópolis	Se Esta Rua Fosse Minha	R\$ 108.000,00	P Porte I	59
587	Associação Projeto D+ Da Criança e do Adolescente	Ipojuá	Atitude XXI (@XXI)	R\$ 171.758,00	P Porte I	59
473	Prefeitura de Itaju	Itaju	Musicalizando e Abrindo Novos Horizontes	R\$ 76.217,54	P Porte I	58
512	Prefeitura de Sabino	Sabino	Capacitação	R\$ 48.000,00	P Porte I	58
269	Prefeitura de Ribeira	Ribeira	PAC - Projeto Amigos da Cidade	R\$ 634.163,00	P Porte I	57
341	Prefeitura	Álvares Florence	Parque Infantil "Ser Criança"	R\$ 132.386,80	P Porte I	55

Observação:

A lista completa de classificação dos projetos, bem como a pontuação aplicada, estará disponível no site www.condeca.sp.gov.br a partir de 25/02/2016.

Emprego e Relações do Trabalho

GABINETE DO SECRETÁRIO

DEPARTAMENTO DE ADMINISTRAÇÃO

CENTRO DE FINANÇAS

Comunicado

Nos termos do artigo 5º da Lei Federal 8666/93 de 21.06.93, solicitamos o pagamento e a exclusão da Ordem Cronológica com: Utilidade Pública e Diária.

PDS a serem pagas

230001

Data: 24/2/2016

UG LIQUIDANTE	NÚMERO DA PD	VALOR
230102	2016PD00044	64,71
230102	2016PD00091	534,11
230102	2016PD00092	481,95
TOTAL		1.080,77
TOTAL GERAL		1.080,77

Segurança Pública

GABINETE DO SECRETÁRIO

Resolução SSP-25, de 24/02/16

Dispõe sobre a classificação de documentos, dados e informações pessoais e sigilosos no âmbito da Secretaria da Segurança Pública, nos termos da Lei 12.527/11 e do Decreto estadual 58.052/12, alterado pelo Decreto estadual 61.836/16

O Secretário da Segurança Pública, resolve:

Artigo 1º - O procedimento para obtenção de documentos, informações ou dados no âmbito do Gabinete do Secretário da Segurança Pública, Polícia Militar, Polícia Civil e Polícia Técnico – Científica, nos termos da Lei Federal 12.527 de 18-11-2011, regulamentada pelo Decreto Estadual 61.836, de 18-02-2016, observará o disposto nesta Resolução.

Artigo 2º - O acesso aos documentos, informações e dados observará os princípios da publicidade e transparência como preceito geral e do sigilo como exceção.

Parágrafo único - É vedada a fixação prévia de sigilo, sendo obrigatória a análise específica e motivada dos documentos, informações e dados solicitados.

Artigo 3º - As informações sobre condutas que impliquem violação dos direitos humanos praticada por agentes públicos ou a mando de autoridades públicas não poderão ser objeto de classificação em qualquer grau de sigilo nem ter seu acesso negado.

Artigo 4º - Não poderá ser negado acesso às informações necessárias à tutela judicial ou administrativa de direitos fundamentais.

Parágrafo único - O requerente deverá apresentar razões que demonstrem a existência de nexo entre as informações requeridas e o direito que se pretende proteger.

Artigo 5º - O Secretário da Segurança Pública designará os servidores públicos civis e militares que deverão analisar os pedidos de documentos, informações ou dados, no prazo previsto em lei.

§ 1º - Deferido o pedido pela autoridade classificadora o objeto solicitado será imediatamente fornecido ao requerente.

§ 2º - Excepcionalmente, caso o objeto solicitado contenha informações pessoais ou sigilosas, a autoridade classificadora deverá elaborar o TCI (Termo de Classificação de Informação), com absoluta observância ao artigo 3º do Decreto estadual 61.836/16.

§ 3º - Em relação às informações pessoais a autoridade classificadora deverá observar os artigos 12, 13, 14 e 15 do Decreto Estadual 61.836/16.

Artigo 6º - A autoridade classificadora que elaborar o TCI deverá reanalisá-lo caso o requerente, terceira pessoa ou entidade solicitem a revisão.

§ 1º - O pedido de desclassificação ou de reavaliação de classificação poderá ser apresentado, independentemente, de existir prévio pedido de acesso à informação.

§ 2º - Negado o pedido de desclassificação ou de reavaliação pela autoridade classificadora, o requerente poderá apresentar recurso no prazo de 10 dias, contado da ciência da negativa, diretamente ao Secretário da Segurança Pública, que decidirá no prazo de 30 dias.

Artigo 7º - Os pedidos de informações, dados ou documentos realizados diretamente aos servidores da Secretaria da Segurança Pública, à Polícia Militar, à Polícia Civil e à Polícia Técnico-Científica deverão ser imediatamente encaminhados às autoridades classificadoras.

Parágrafo único – Os prazos legais terão início da ciência do pedido pela Autoridade classificadora.

Artigo 8º - Esta Resolução entra em vigor na data de sua publicação, revogando-se as disposições em contrário.

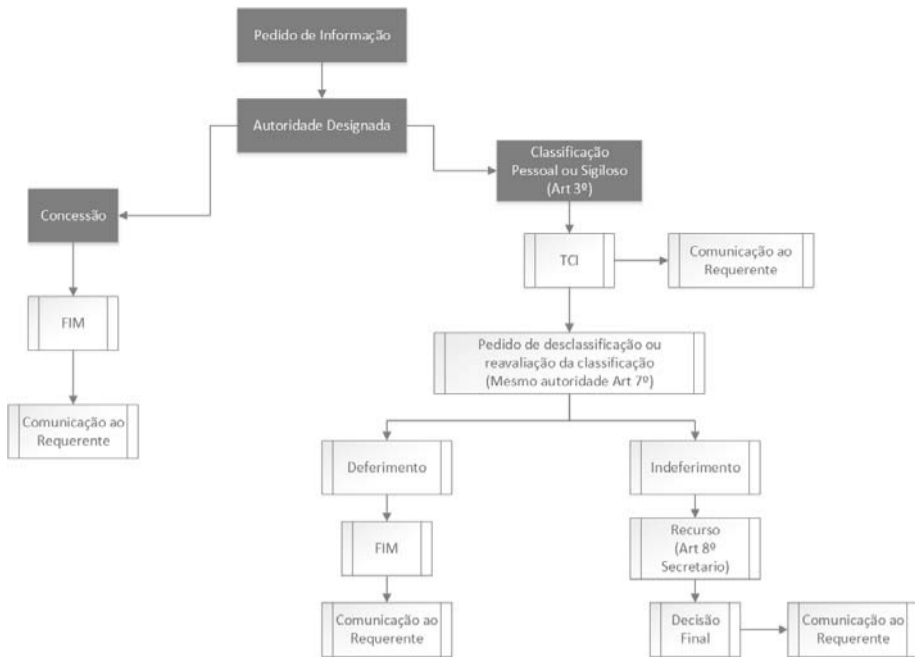

Termo de Classificação de Informação

Processo nº:	
1- Relatório:	
2- Razões de Classificação:	

DOCUMENTOS, DADOS E INFORMAÇÕES SOLICITADOS	CATEGORIA		GRAU DE SIGILO		PRAZO DE RESTRIÇÃO DE ACESSO	FUNDAMENTO LEGAL DA RESTRIÇÃO	DATA DA CLASSIFICAÇÃO
	PESSOAL	SIGILOSO	ULTRA SECRETO	SECRETO			

São Paulo, de de 20 .

AUTORIDADE CLASSIFICADORA

NOME	RG
Adilson Alves Ramos	18.806.323
Afranio Rocha Santos Neto	20.597.313
Alexandre Simone da Silva	17.936.580
Ana Maria Possi Pacheco	9.742.025
Angelo Diniz Gianfratti	21.241.401
Aparecido Firmino da Silva	13.800.083
Ariadne Madalena Ferreira da Silva	20.537.641
Brayan de Oliveira Silva	44.825.012
Camila Sheila Fragnan	21.448.969
Marcelo Moyses Dias	22.973.678
Maurício Antunes de Oliveira	18.922.035
Moacir Sanches	11.558.068
Noemi Zignani	14.381.285
Paulo Eduardo Almeida de Klerk Pontes	28.621.650
Renata Barreto de Sousa	32.781.781
Sérgio Hachem Duailibi	5.874.016
Sheila Santos Alves	29.180.187
Sidinei Pereira da Silva	16.734.374
Tatiane da Silva Ribeiro	44.425.784
Thiago Sanzini Paes Pedro	27.922.542
Ubiratan Roberto Rueda Ruiz	7.359.209
Wilber Carlos Fernandes	34.096.829

POLÍCIA CIVIL DO ESTADO

DELEGACIA GERAL DE POLÍCIA DR. MAURÍCIO GUIMARÃES PEREIRA

ACADEMIA DE POLÍCIA DR. CORIOLANO NOGUEIRA COBSA

Secretaria de Cursos Complementares, de Pesquisa e Apoio à Produção Científica

Comunicado

O Delegado Divisionário de Polícia da Secretaria de Cursos Complementares, de Pesquisa e Apoio à Produção Científica torna pública a relação dos Policiais Civis que frequentaram e concluíram o Curso de Especialização em Inteligência Policial e Contrainteligência, realizado no período de 15-02-2016 a 18-02-2016 das 13h30 às 16h30 e no dia 19-02-2016 das 09h às 16h30, com carga horária de 24 horas/aula.

NOME	R.G.
Adelson do Prado Correa	17.531.531
Amauri Fernandes de Oliviera	17.824.859
Ana Paula Cipolini Ielo	28.513.000
Antonio Marcos Borges	17.941.921
Daniel Luiz Reis Uzelin	19.999.997
Darcio Pestana Junior	21.664.996
Deise Rosiani Antunes	12.341.771