

# POBREZA E EXTREMA POBREZA NO ESTADO DE SÃO PAULO

## FAMÍLIAS INSERIDAS NO CADÚNICO

### DRADS ALTA NOROESTE

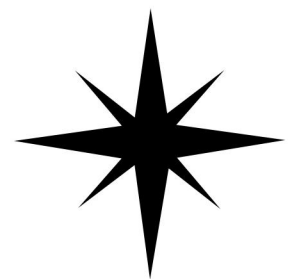
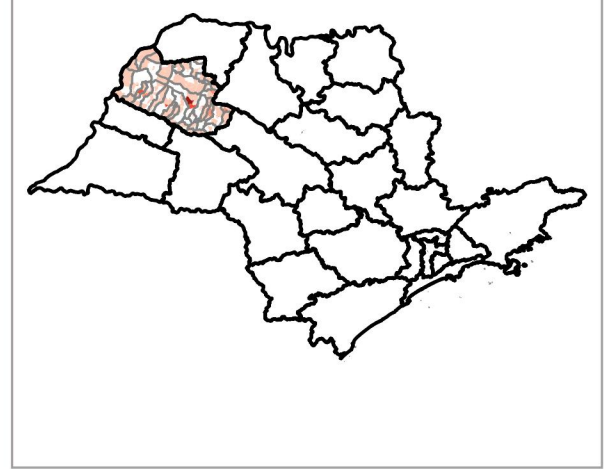
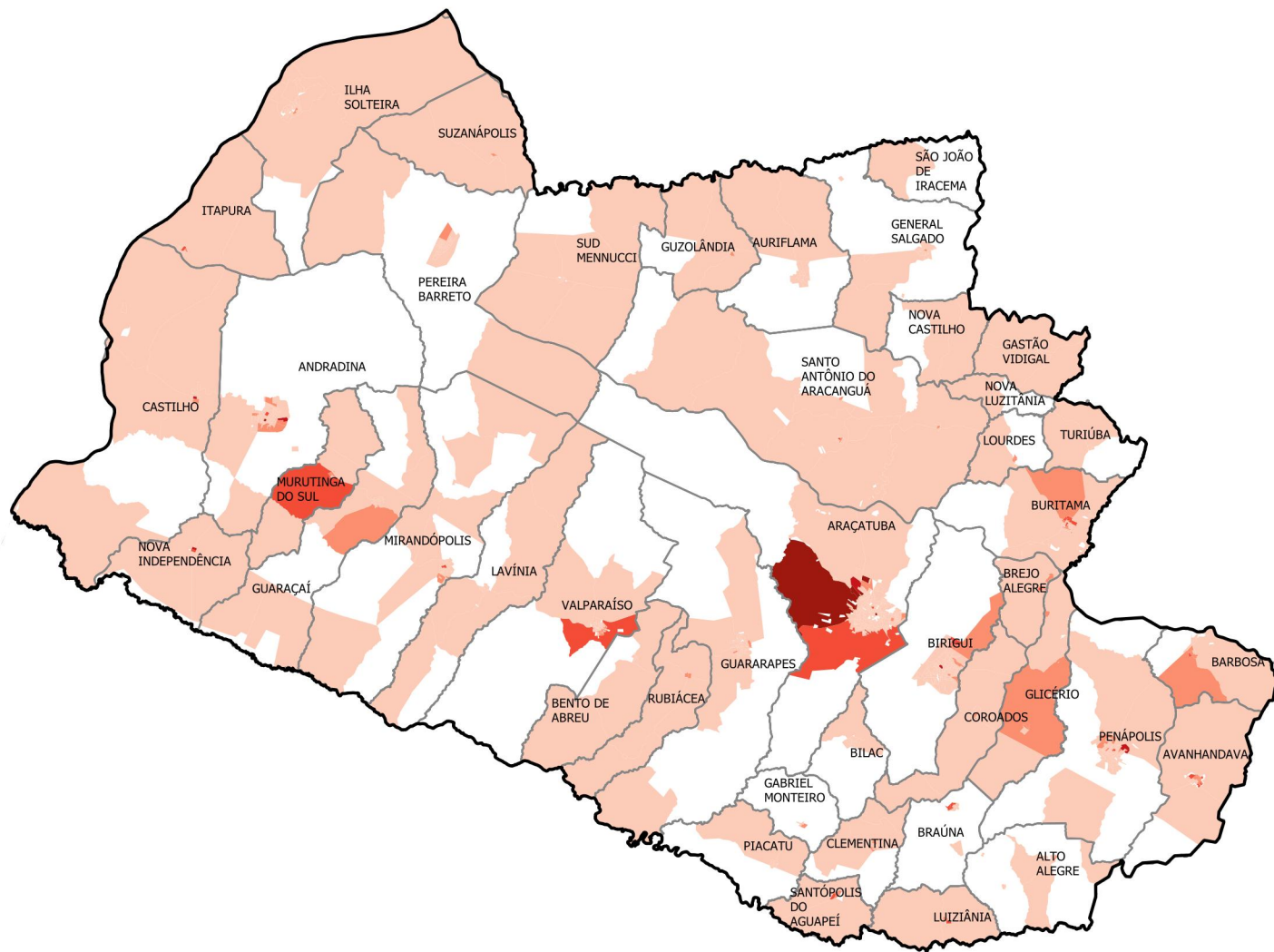

**Pobreza e Extrema Pobreza**

□ Municípios

Famílias por Setores Censitários S/I

- 1,0 - 50,0
- 51,0 - 100,0
- 101,0 - 200,0
- 201,0 - 300,0
- Acima de 300

# NÚMERO DE FAMÍLIAS EM POBREZA E EXTREMA POBREZA MUNICÍPIO DE ALTO ALEGRE

50.30°W

50.20°W

50.10°W

21.50°S

21.60°S

21.70°S

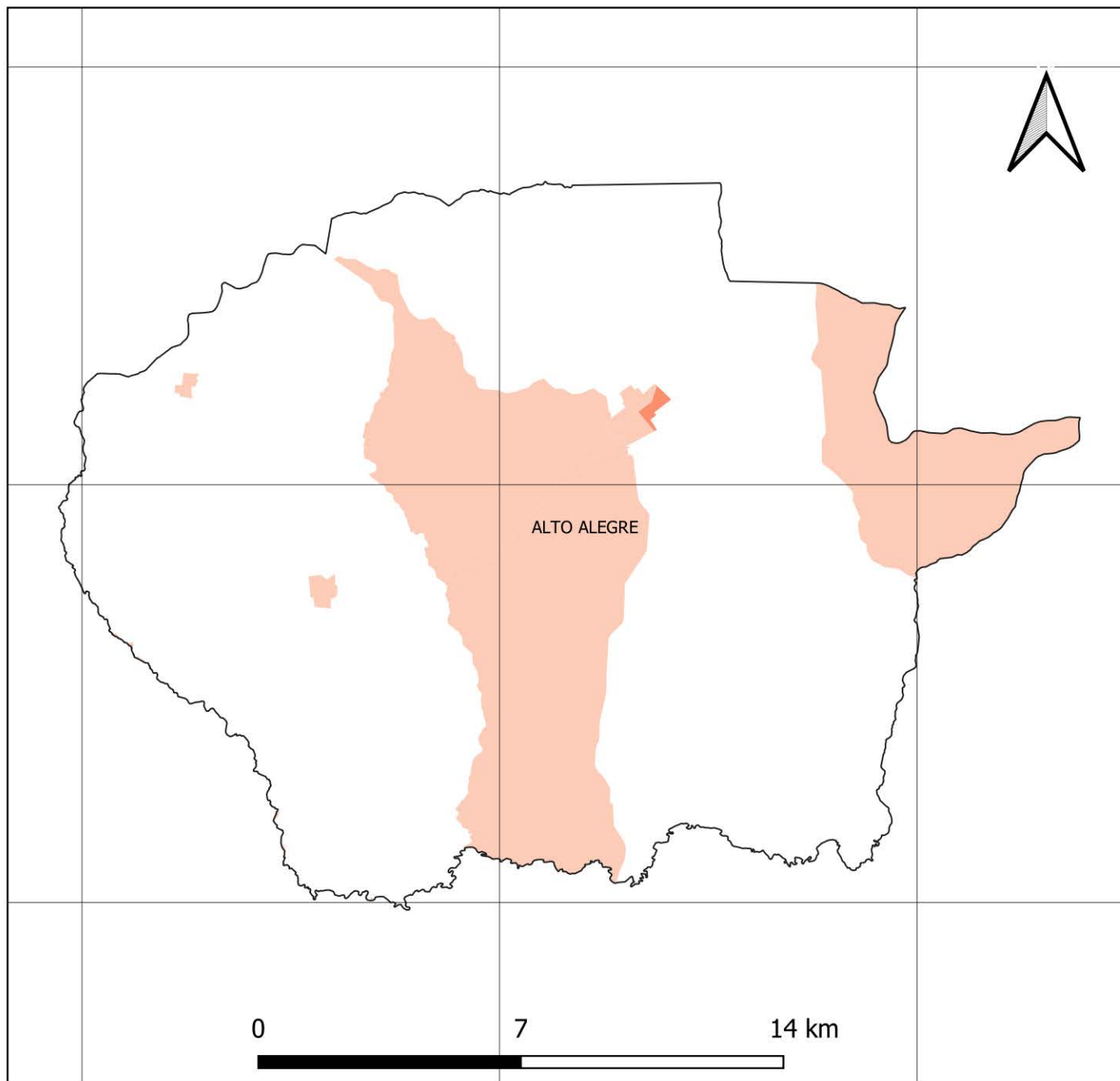

50.30°W

50.20°W

50.10°W

21.50°S

21.60°S

21.70°S



## FONTES

SISTEMA DE COORDENADAS GEOGRÁFICAS  
DATUM SIRGAS 2000, EPSG 4674  
FONTE: IBGE

FAMÍLIAS EM POBREZA E EXTREMA POBREZA  
FONTE: CADÚNICO DE BENEFÍCIOS SOCIAIS,  
BASE: DEZ/2020

## TOTAL DE FAMÍLIAS EM POBREZA E EXTREMA POBREZA NOS SETORES CENSITÁRIOS

S/I

1,0 - 50,0

51,0 - 100,0

101,0 - 200,0

201,0 - 300,0

Acima de 300

# NÚMERO DE FAMÍLIAS EM POBREZA E EXTREMA POBREZA MUNICÍPIO DE ANDRADINA

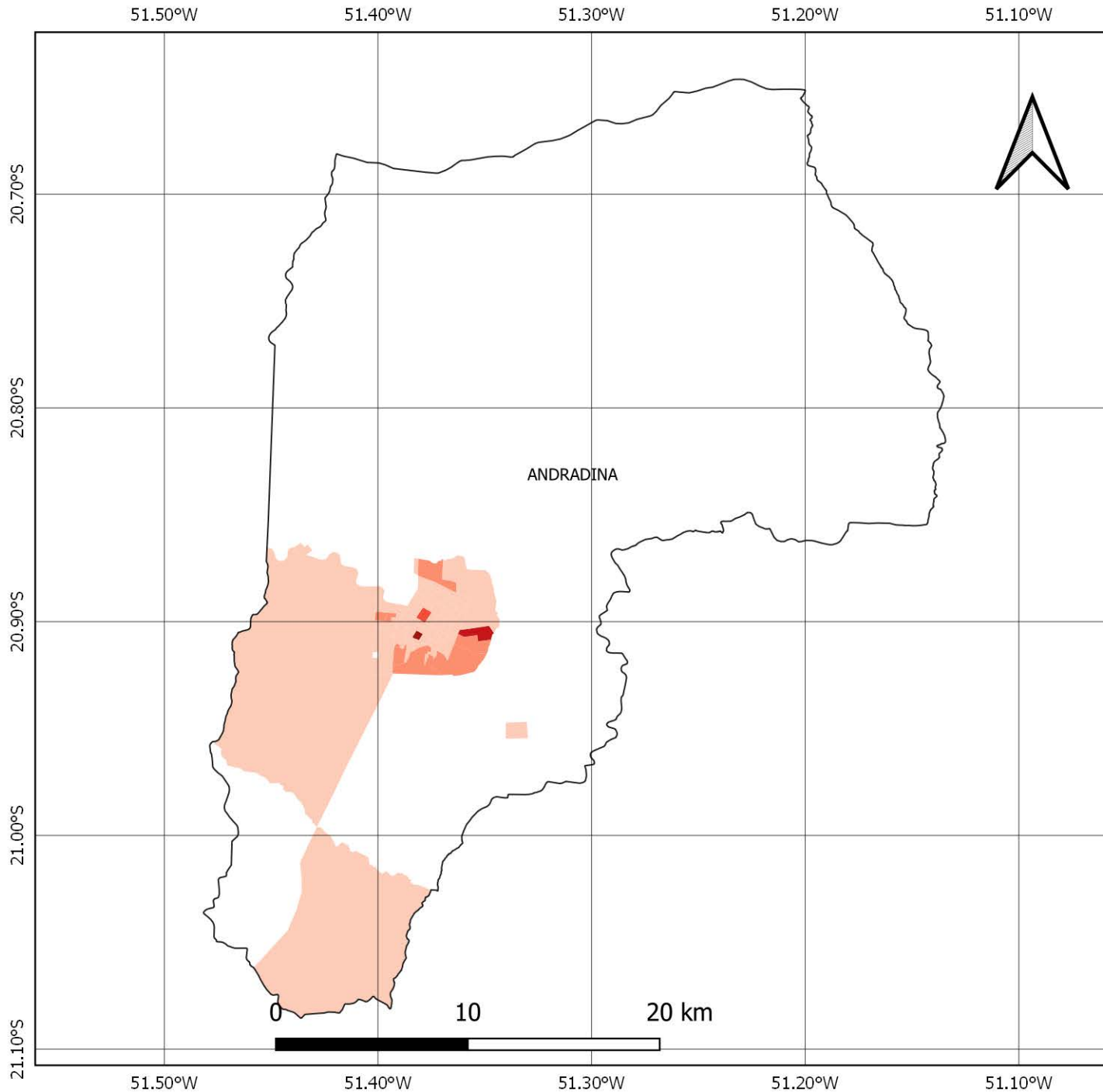

## FONTES

SISTEMA DE COORDENADAS GEOGRÁFICAS  
DATUM SIRGAS 2000, EPSG 4674  
FONTE: IBGE

FAMÍLIAS EM POBREZA E EXTREMA POBREZA  
FONTE: CADÚNICO DE BENEFÍCIOS SOCIAIS,  
BASE: DEZ/2020

## TOTAL DE FAMÍLIAS EM POBREZA E EXTREMA POBREZA NOS SETORES CENSITÁRIOS

S/I

1,0 - 50,0

51,0 - 100,0

101,0 - 200,0

201,0 - 300,0

Acima de 300

# NÚMERO DE FAMÍLIAS EM POBREZA E EXTREMA POBREZA MUNICÍPIO DE ARAÇATUBA

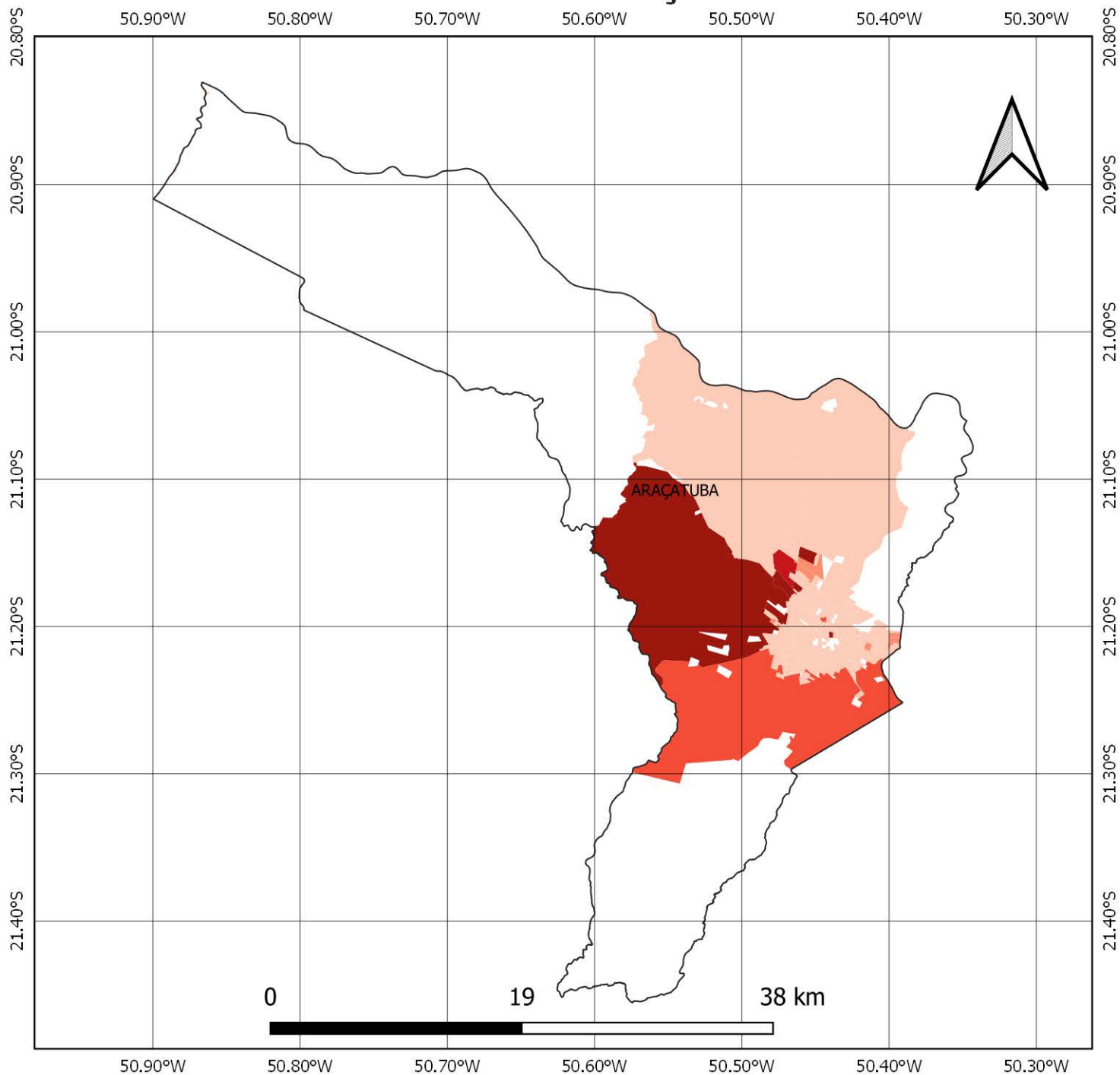

## FONTES

SISTEMA DE COORDENADAS GEOGRÁFICAS  
DATUM SIRGAS 2000, EPSG 4674  
FONTE: IBGE

FAMÍLIAS EM POBREZA E EXTREMA POBREZA  
FONTE: CADÚNICO DE BENEFÍCIOS SOCIAIS,  
BASE: DEZ/2020

## TOTAL DE FAMÍLIAS EM POBREZA E EXTREMA POBREZA NOS SETORES CENSITÁRIOS

S/I

-  1,0 - 50,0
-  51,0 - 100,0
-  101,0 - 200,0
-  201,0 - 300,0
-  Acima de 300

# NÚMERO DE FAMÍLIAS EM POBREZA E EXTREMA POBREZA MUNICÍPIO DE AURIFLAMA

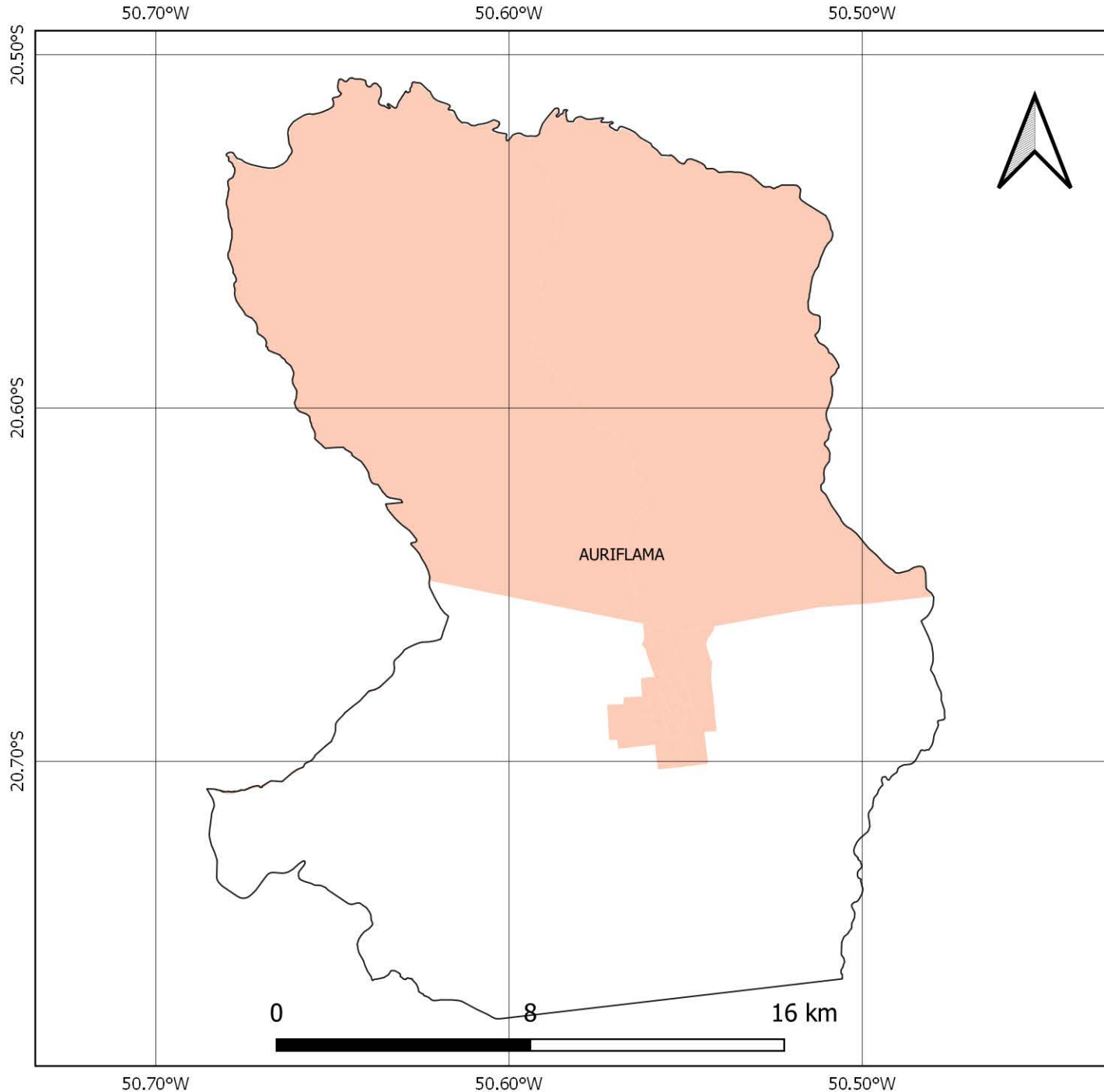

## FONTES

SISTEMA DE COORDENADAS GEOGRÁFICAS  
DATUM SIRGAS 2000, EPSG 4674  
FONTE: IBGE

FAMÍLIAS EM POBREZA E EXTREMA POBREZA  
FONTE: CADÚNICO DE BENEFÍCIOS SOCIAIS,  
BASE: DEZ/2020

## TOTAL DE FAMÍLIAS EM POBREZA E EXTREMA POBREZA NOS SETORES CENSITÁRIOS



# NÚMERO DE FAMÍLIAS EM POBREZA E EXTREMA POBREZA MUNICÍPIO DE AVANHANDAVA

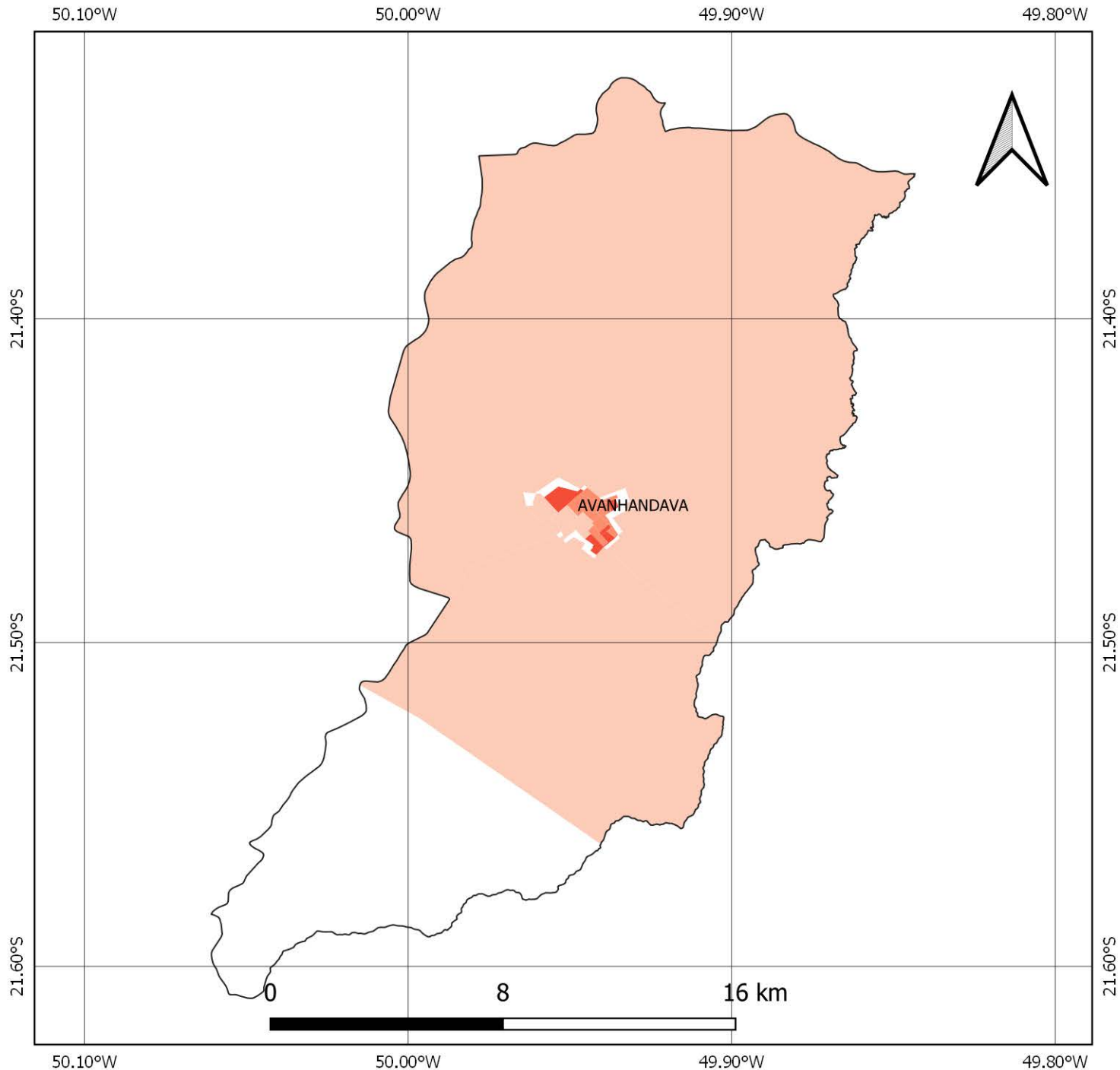

## FONTES

SISTEMA DE COORDENADAS GEOGRÁFICAS  
DATUM SIRGAS 2000, EPSG 4674  
FONTE: IBGE

FAMÍLIAS EM POBREZA E EXTREMA POBREZA  
FONTE: CADÚNICO DE BENEFÍCIOS SOCIAIS,  
BASE: DEZ/2020

## TOTAL DE FAMÍLIAS EM POBREZA E EXTREMA POBREZA NOS SETORES CENSITÁRIOS

S/I

- 1,0 - 50,0
- 51,0 - 100,0
- 101,0 - 200,0
- 201,0 - 300,0
- Acima de 300

# NÚMERO DE FAMÍLIAS EM POBREZA E EXTREMA POBREZA MUNICÍPIO DE BARBOSA

50.00°W

49.90°W

21.20°S

21.30°S

21.40°S

50.00°W

49.90°W

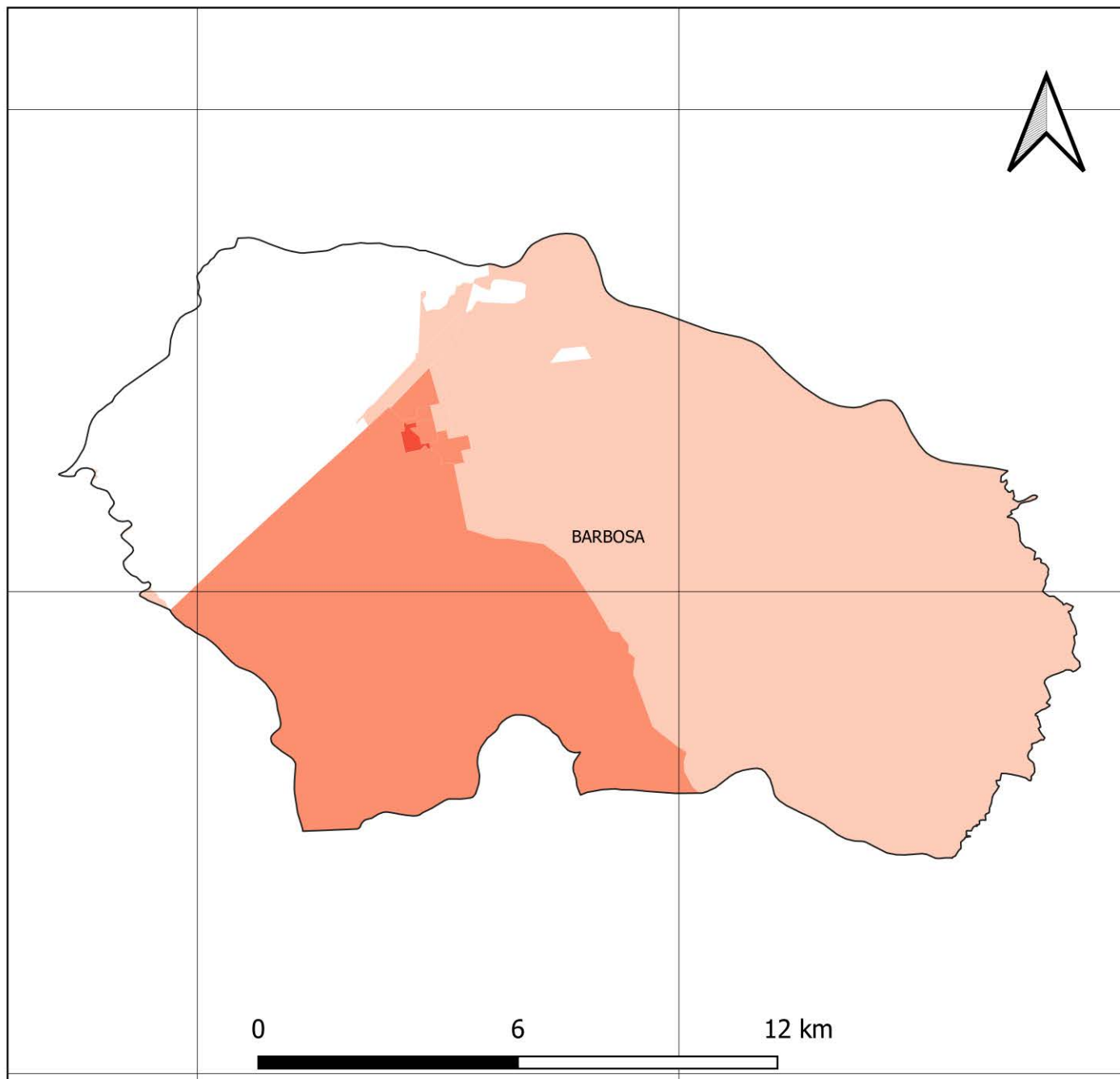

21.20°S

21.30°S

21.40°S



## FONTES

SISTEMA DE COORDENADAS GEOGRÁFICAS  
DATUM SIRGAS 2000, EPSG 4674  
FONTE: IBGE

FAMÍLIAS EM POBREZA E EXTREMA POBREZA  
FONTE: CADÚNICO DE BENEFÍCIOS SOCIAIS,  
BASE: DEZ/2020

## TOTAL DE FAMÍLIAS EM POBREZA E EXTREMA POBREZA NOS SETORES CENSITÁRIOS

S/I

-  1,0 - 50,0
-  51,0 - 100,0
-  101,0 - 200,0
-  201,0 - 300,0
-  Acima de 300

# NÚMERO DE FAMÍLIAS EM POBREZA E EXTREMA POBREZA MUNICÍPIO DE BENTO DE ABREU

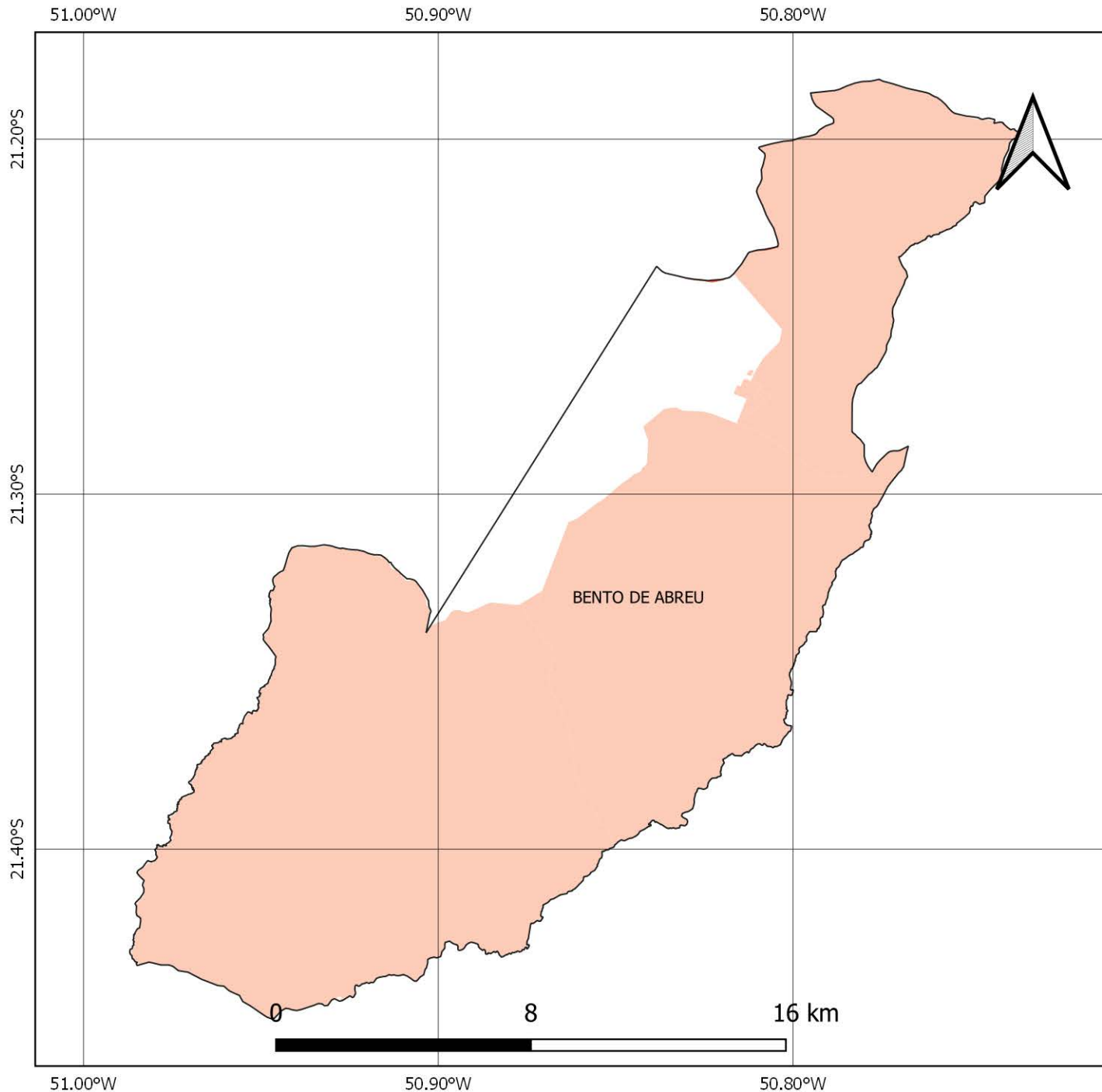

## FONTES

SISTEMA DE COORDENADAS GEOGRÁFICAS  
DATUM SIRGAS 2000, EPSG 4674  
FONTE: IBGE

FAMÍLIAS EM POBREZA E EXTREMA POBREZA  
FONTE: CADÚNICO DE BENEFÍCIOS SOCIAIS,  
BASE: DEZ/2020

## TOTAL DE FAMÍLIAS EM POBREZA E EXTREMA POBREZA NOS SETORES CENSITÁRIOS

S/I

1,0 - 50,0

51,0 - 100,0

101,0 - 200,0

201,0 - 300,0

Acima de 300



# NÚMERO DE FAMÍLIAS EM POBREZA E EXTREMA POBREZA MUNICÍPIO DE BILAC

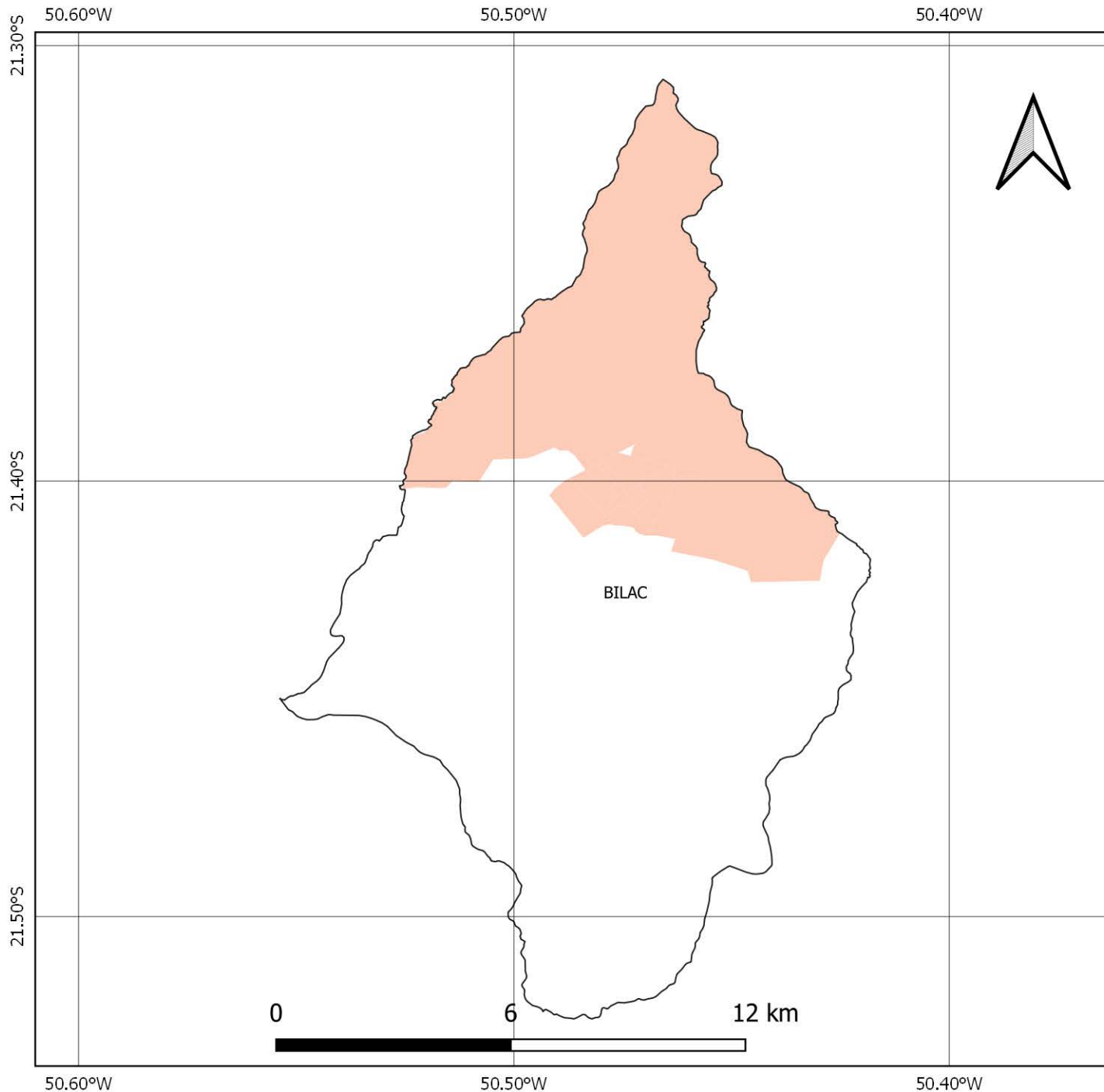

## FONTES

SISTEMA DE COORDENADAS GEOGRÁFICAS  
DATUM SIRGAS 2000, EPSG 4674  
FONTE: IBGE

FAMÍLIAS EM POBREZA E EXTREMA POBREZA  
FONTE: CADÚNICO DE BENEFÍCIOS SOCIAIS,  
BASE: DEZ/2020

## TOTAL DE FAMÍLIAS EM POBREZA E EXTREMA POBREZA NOS SETORES CENSITÁRIOS

S/I

-  1,0 - 50,0
-  51,0 - 100,0
-  101,0 - 200,0
-  201,0 - 300,0
-  Acima de 300

# NÚMERO DE FAMÍLIAS EM POBREZA E EXTREMA POBREZA MUNICÍPIO DE BIRIGUI

50.50°W

50.40°W

50.30°W

50.20°W

21.10°S

21.20°S

21.30°S

21.40°S

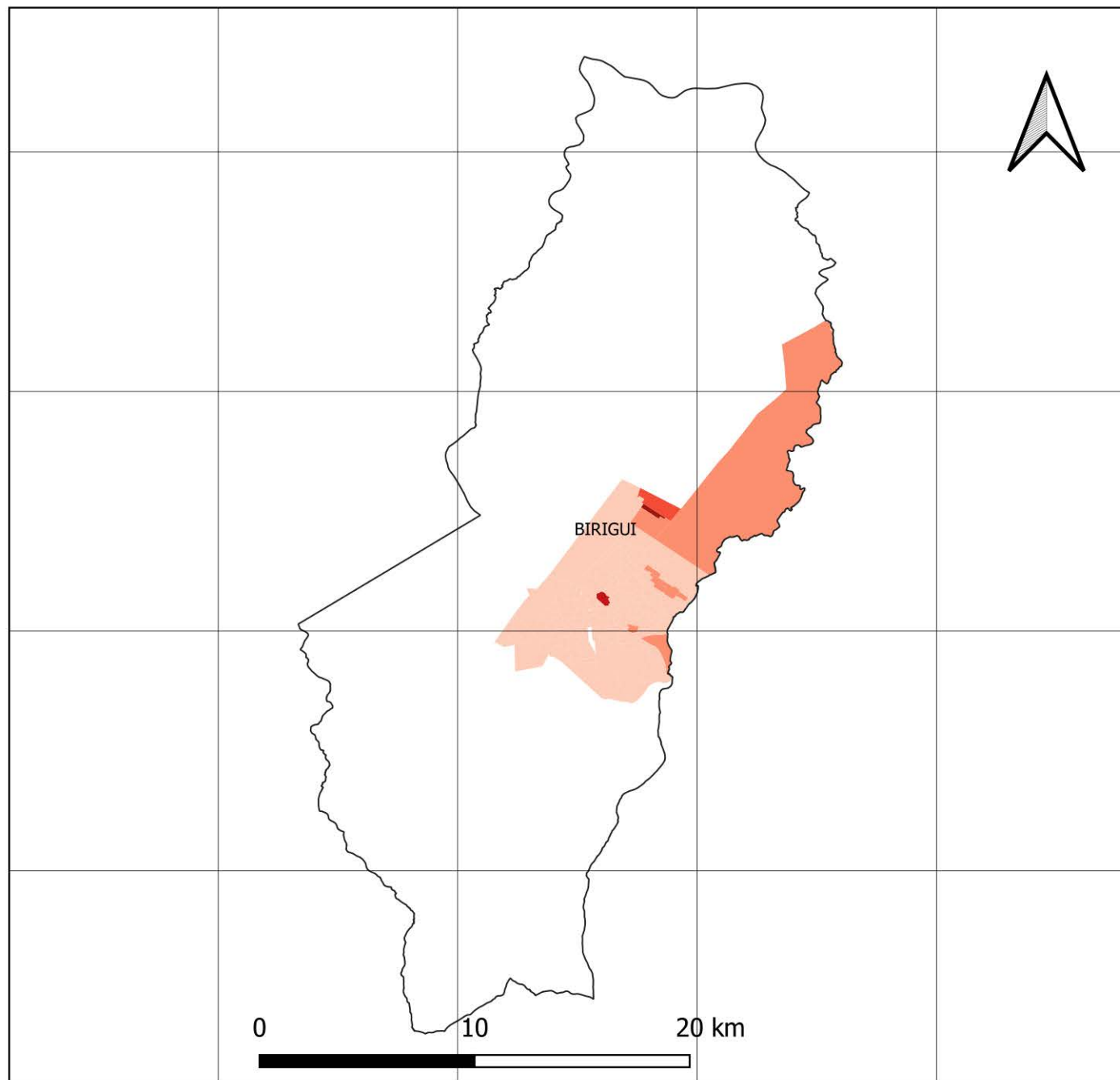

50.50°W

50.40°W

50.30°W

50.20°W

21.10°S

21.20°S

21.30°S

21.40°S



## FONTES

SISTEMA DE COORDENADAS GEOGRÁFICAS  
DATUM SIRGAS 2000, EPSG 4674  
FONTE: IBGE

FAMÍLIAS EM POBREZA E EXTREMA POBREZA  
FONTE: CADÚNICO DE BENEFÍCIOS SOCIAIS,  
BASE: DEZ/2020

## TOTAL DE FAMÍLIAS EM POBREZA E EXTREMA POBREZA NOS SETORES CENSITÁRIOS

S/I

1,0 - 50,0

51,0 - 100,0

101,0 - 200,0

201,0 - 300,0

Acima de 300

# NÚMERO DE FAMÍLIAS EM POBREZA E EXTREMA POBREZA MUNICÍPIO DE BRAÚNA

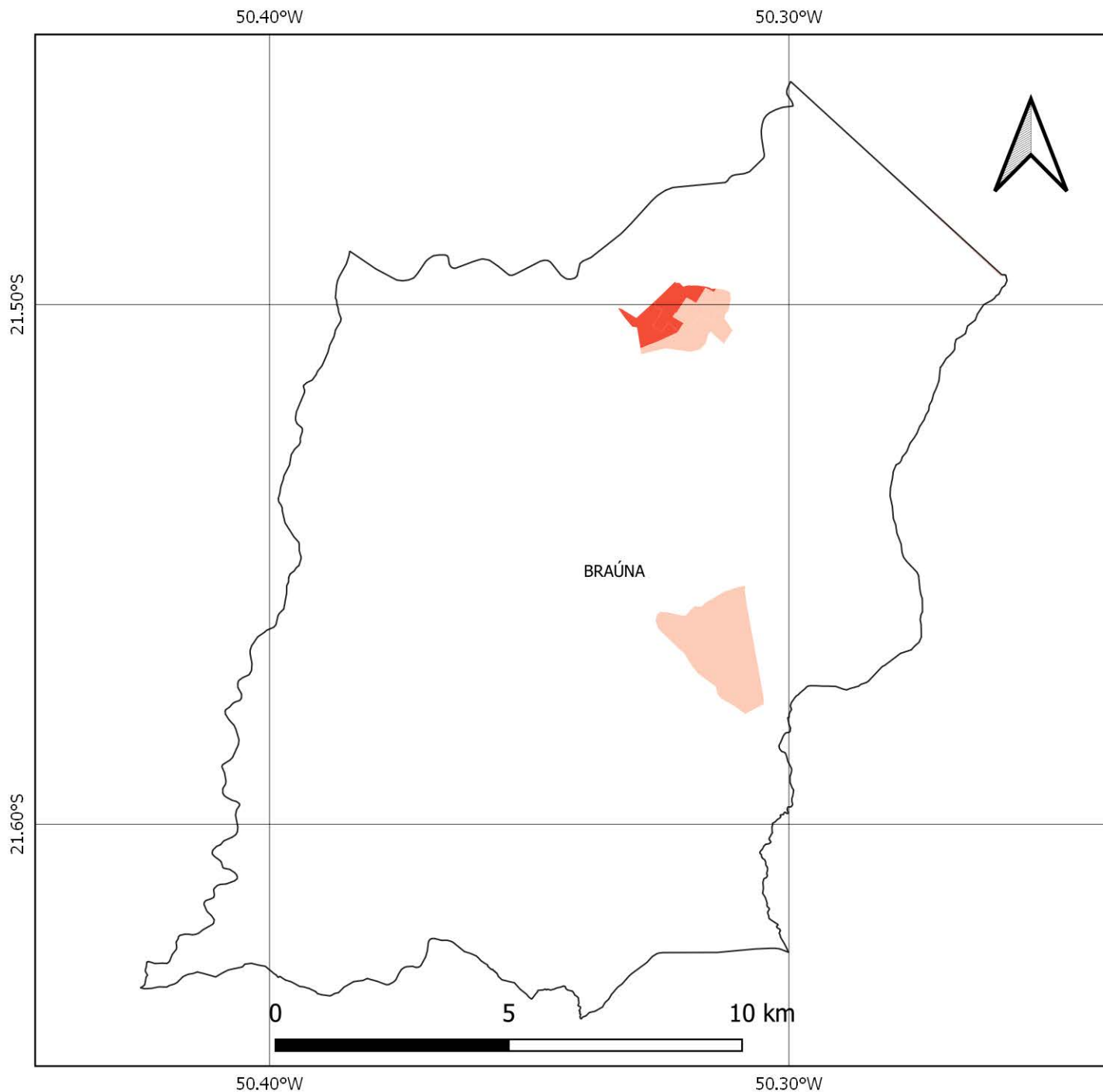

## FONTES

SISTEMA DE COORDENADAS GEOGRÁFICAS  
DATUM SIRGAS 2000, EPSG 4674  
FONTE: IBGE

FAMÍLIAS EM POBREZA E EXTREMA POBREZA  
FONTE: CADÚNICO DE BENEFÍCIOS SOCIAIS,  
BASE: DEZ/2020

## TOTAL DE FAMÍLIAS EM POBREZA E EXTREMA POBREZA NOS SETORES CENSITÁRIOS

S/I

-  1,0 - 50,0
-  51,0 - 100,0
-  101,0 - 200,0
-  201,0 - 300,0
-  Acima de 300

# NÚMERO DE FAMÍLIAS EM POBREZA E EXTREMA POBREZA MUNICÍPIO DE BREJO ALEGRE

50.20°W

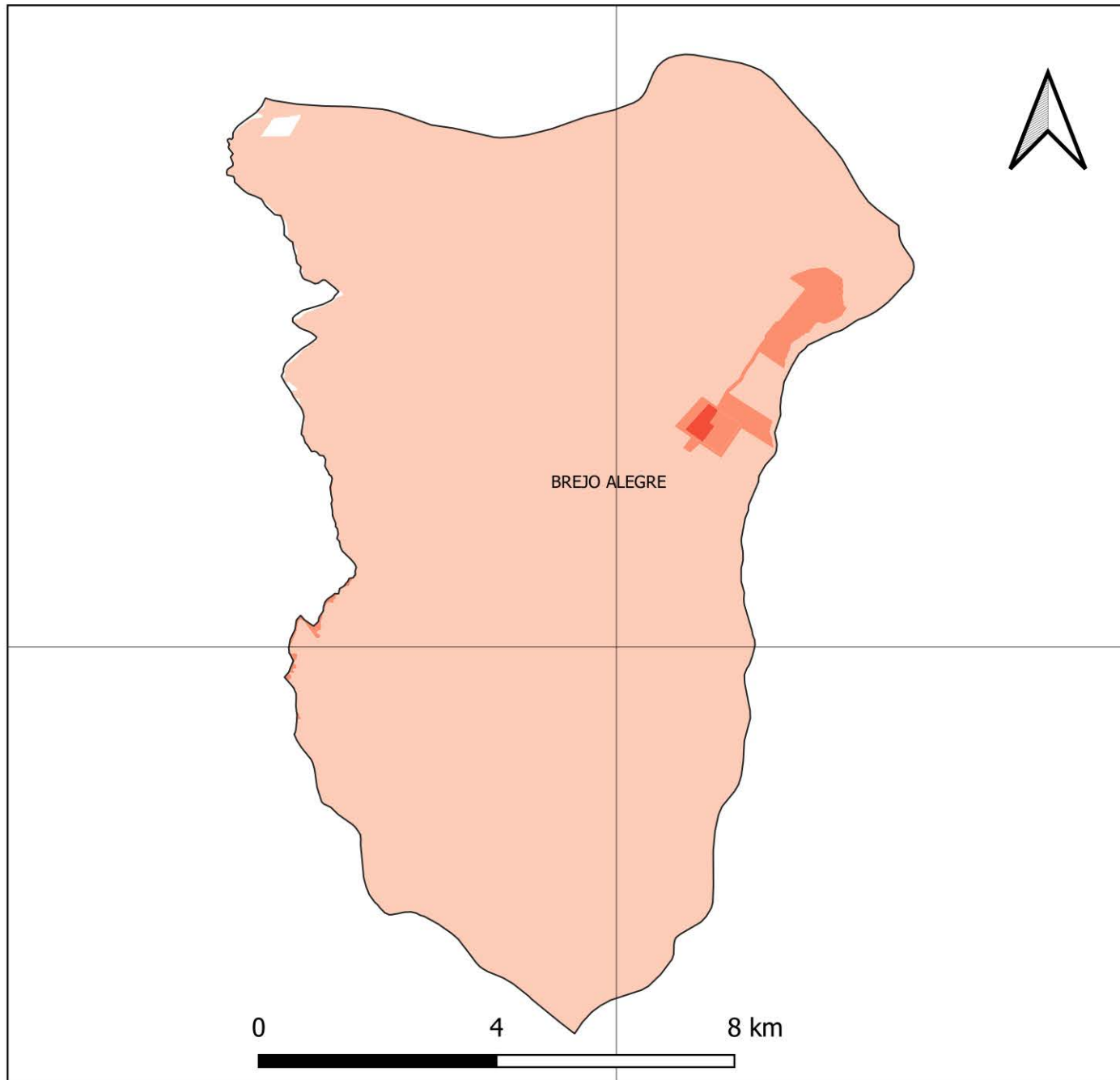

21.20°S

50.20°W



## FONTES

SISTEMA DE COORDENADAS GEOGRÁFICAS  
DATUM SIRGAS 2000, EPSG 4674  
FONTE: IBGE

FAMÍLIAS EM POBREZA E EXTREMA POBREZA  
FONTE: CADÚNICO DE BENEFÍCIOS SOCIAIS,  
BASE: DEZ/2020

21.20°S

## TOTAL DE FAMÍLIAS EM POBREZA E EXTREMA POBREZA NOS SETORES CENSITÁRIOS

S/I

-  1,0 - 50,0
-  51,0 - 100,0
-  101,0 - 200,0
-  201,0 - 300,0
-  Acima de 300

# NÚMERO DE FAMÍLIAS EM POBREZA E EXTREMA POBREZA MUNICÍPIO DE BURITAMA

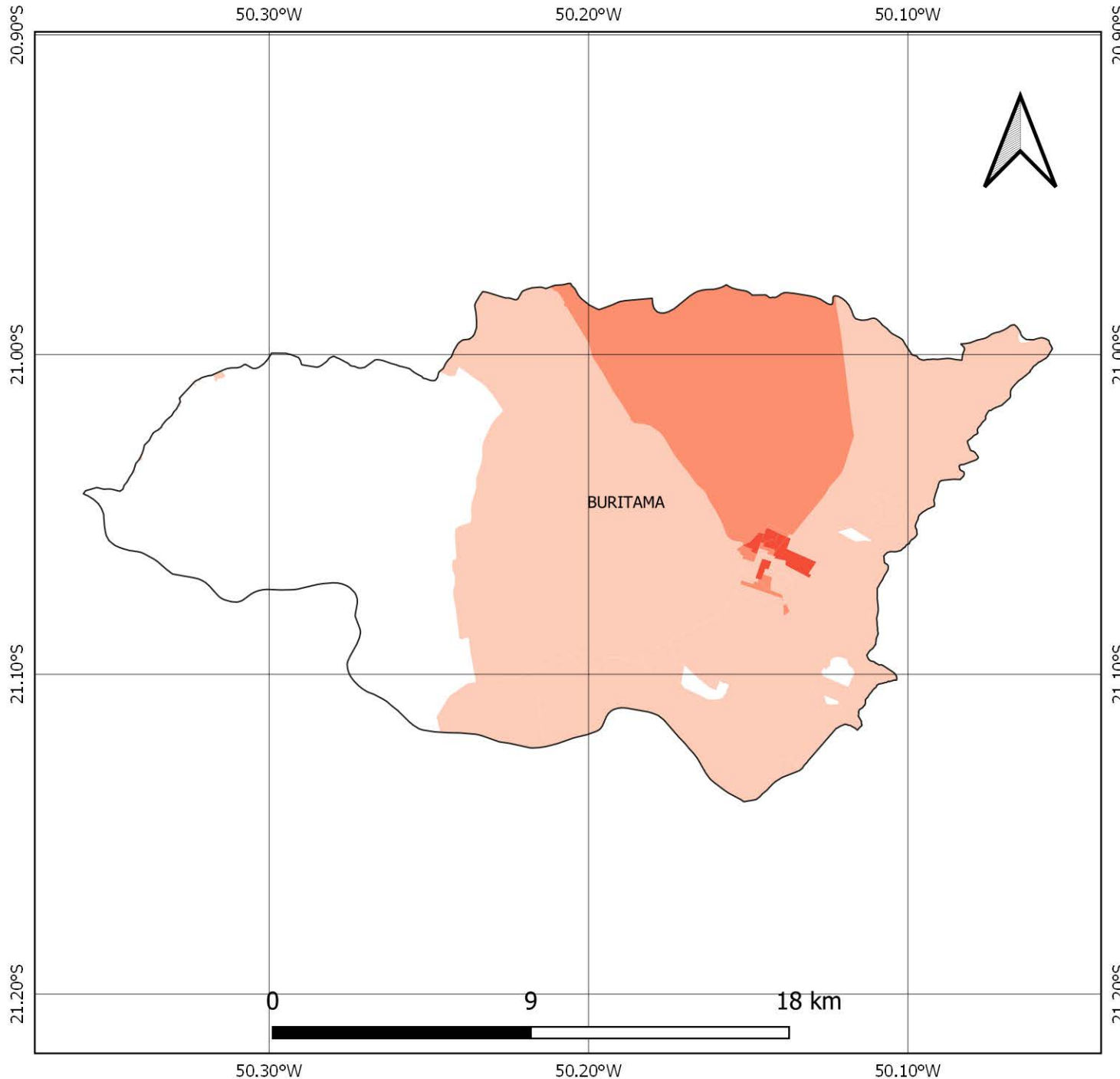

## FONTES

SISTEMA DE COORDENADAS GEOGRÁFICAS  
DATUM SIRGAS 2000, EPSG 4674  
FONTE: IBGE

FAMÍLIAS EM POBREZA E EXTREMA POBREZA  
FONTE: CADÚNICO DE BENEFÍCIOS SOCIAIS,  
BASE: DEZ/2020

## TOTAL DE FAMÍLIAS EM POBREZA E EXTREMA POBREZA NOS SETORES CENSITÁRIOS

S/I

- 1,0 - 50,0
- 51,0 - 100,0
- 101,0 - 200,0
- 201,0 - 300,0
- Acima de 300

# NÚMERO DE FAMÍLIAS EM POBREZA E EXTREMA POBREZA MUNICÍPIO DE CASTILHO

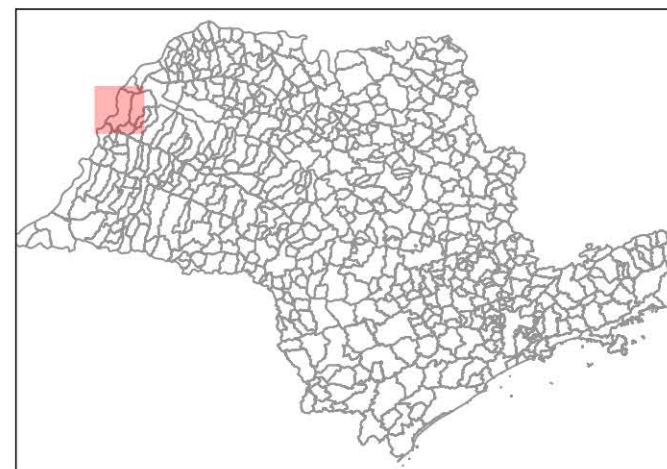
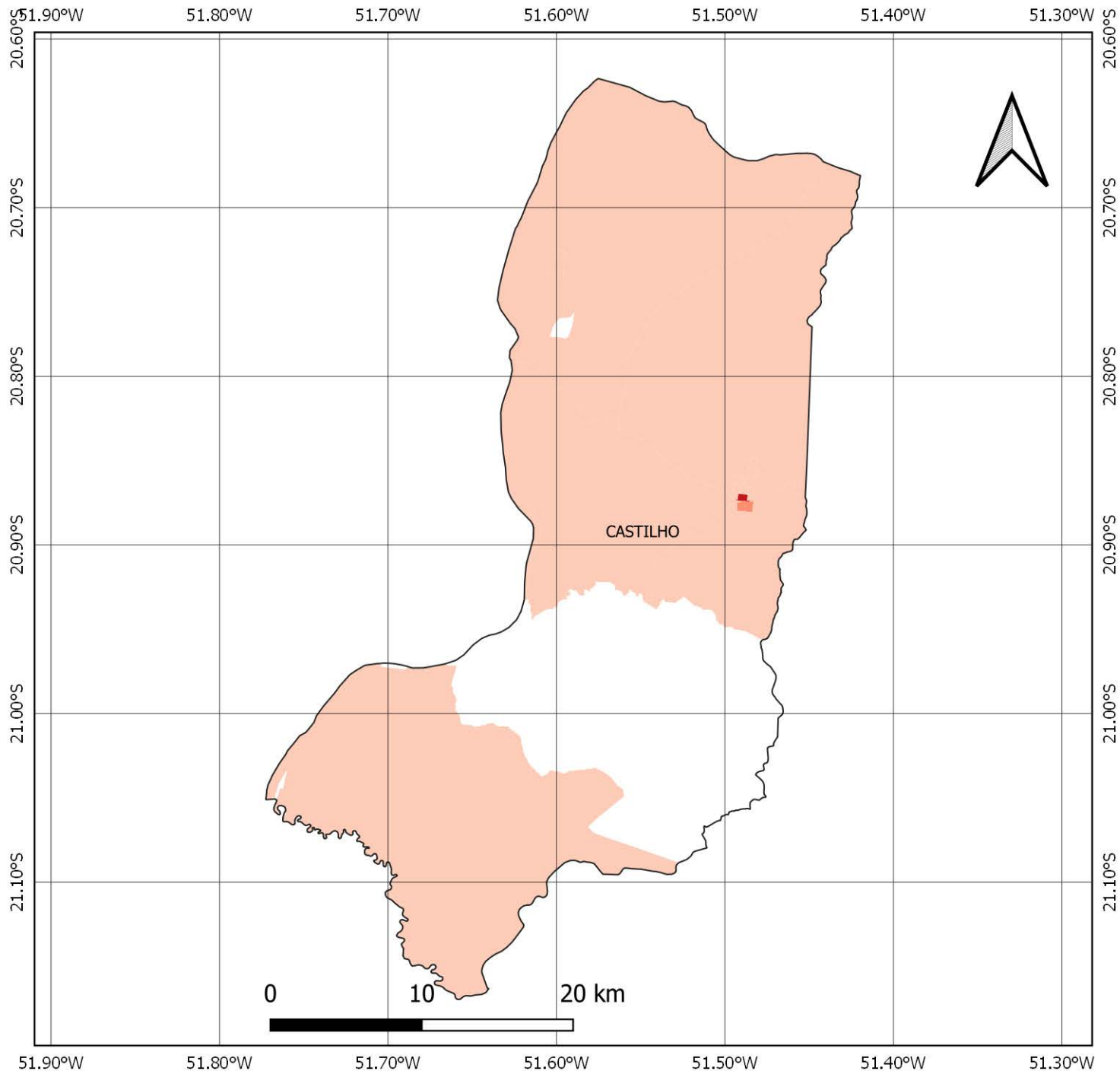

## FONTES

SISTEMA DE COORDENADAS GEOGRÁFICAS  
DATUM SIRGAS 2000, EPSG 4674  
FONTE: IBGE

FAMÍLIAS EM POBREZA E EXTREMA POBREZA  
FONTE: CADÚNICO DE BENEFÍCIOS SOCIAIS,  
BASE: DEZ/2020

## TOTAL DE FAMÍLIAS EM POBREZA E EXTREMA POBREZA NOS SETORES CENSITÁRIOS

S/I

-  1,0 - 50,0
-  51,0 - 100,0
-  101,0 - 200,0
-  201,0 - 300,0
-  Acima de 300

# NÚMERO DE FAMÍLIAS EM POBREZA E EXTREMA POBREZA MUNICÍPIO DE CLEMENTINA

50.50°W

50.40°W

21.50°S

21.60°S

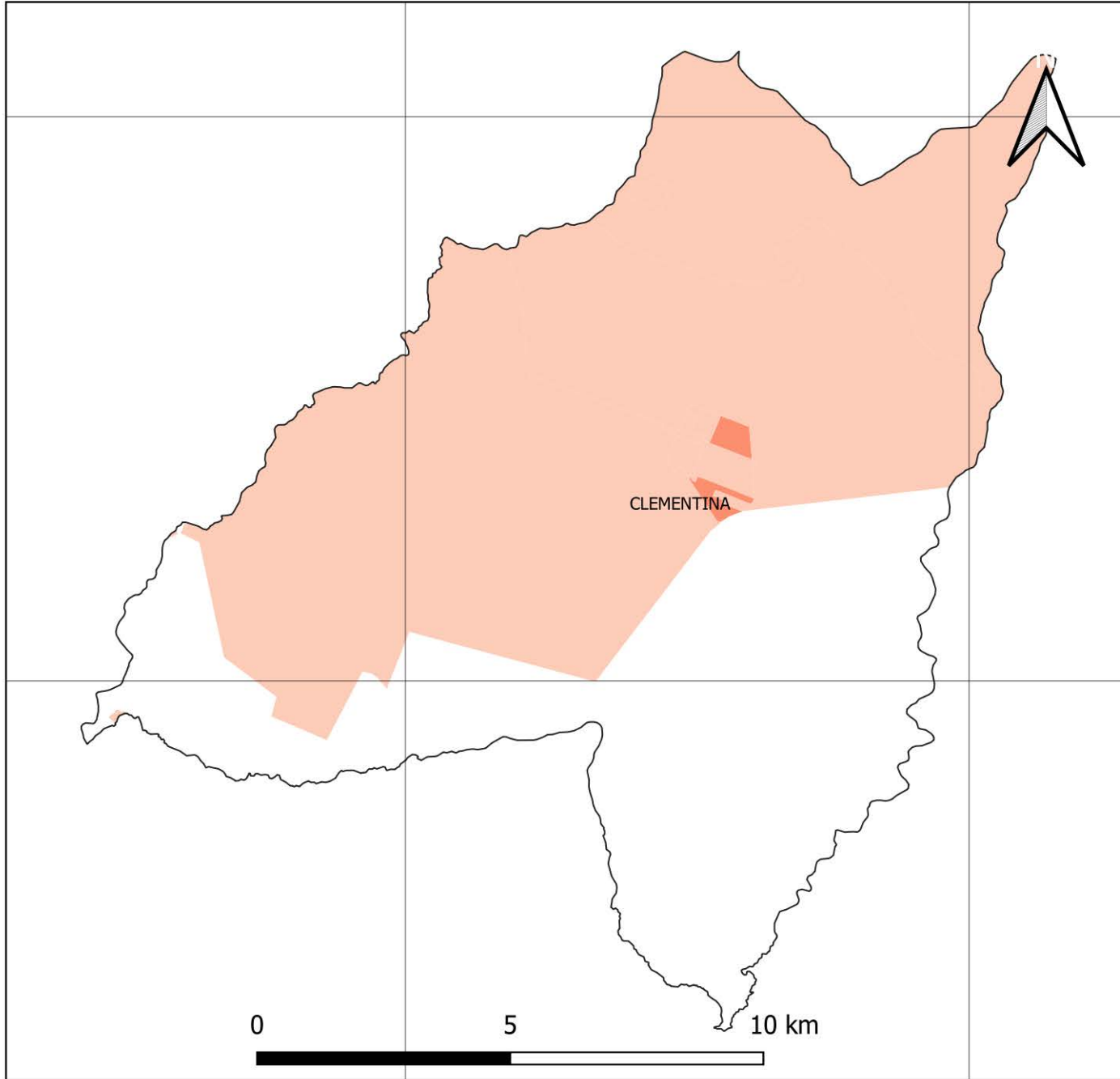

50.50°W

50.40°W

21.50°S

21.60°S



## FONTES

SISTEMA DE COORDENADAS GEOGRÁFICAS  
DATUM SIRGAS 2000, EPSG 4674  
FONTE: IBGE

FAMÍLIAS EM POBREZA E EXTREMA POBREZA  
FONTE: CADÚNICO DE BENEFÍCIOS SOCIAIS,  
BASE: DEZ/2020

## TOTAL DE FAMÍLIAS EM POBREZA E EXTREMA POBREZA NOS SETORES CENSITÁRIOS

S/I

1,0 - 50,0

51,0 - 100,0

101,0 - 200,0

201,0 - 300,0

Acima de 300

# NÚMERO DE FAMÍLIAS EM POBREZA E EXTREMA POBREZA MUNICÍPIO DE COROADOS

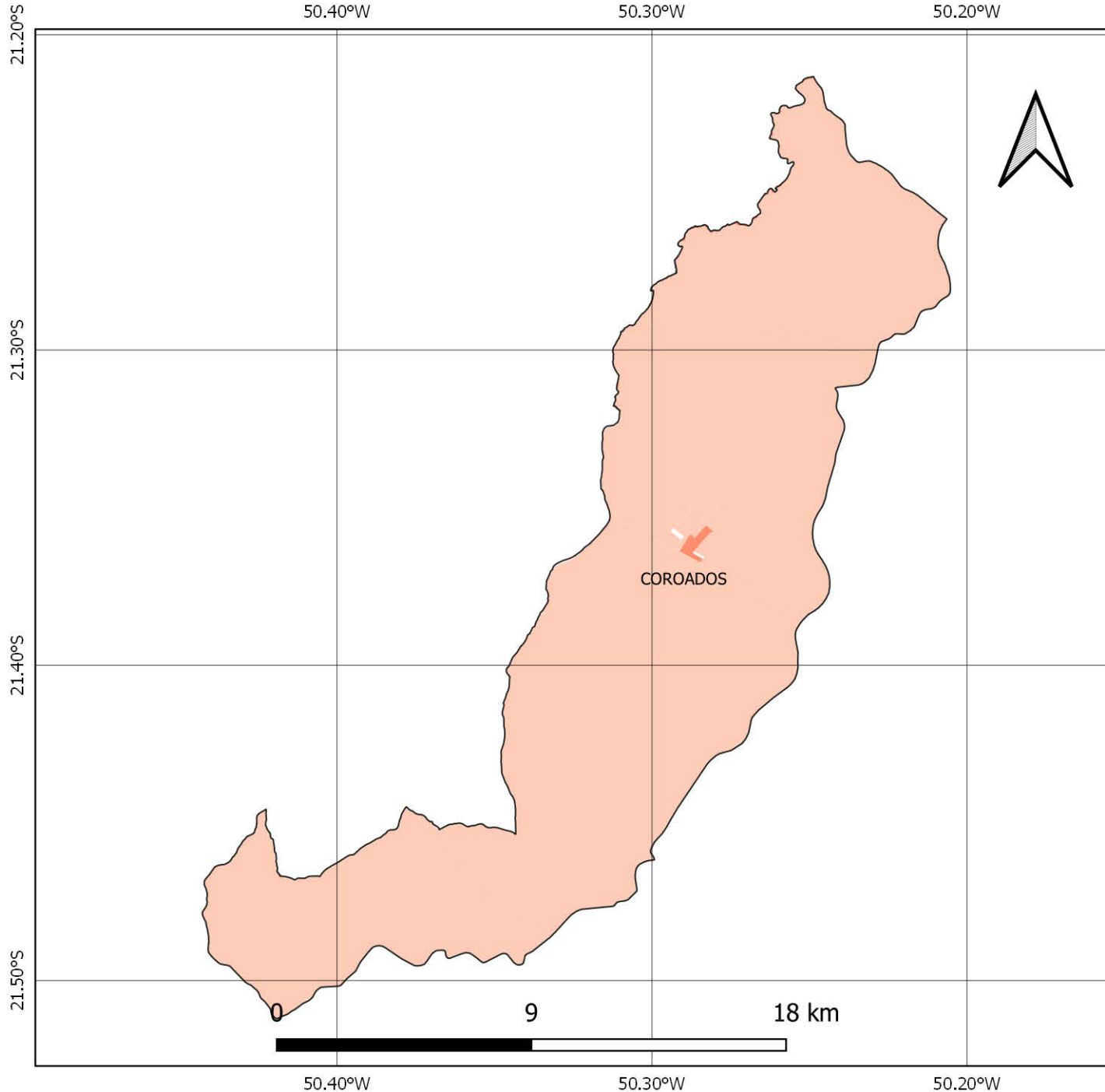

**FONTES**

SISTEMA DE COORDENADAS GEOGRÁFICAS  
DATUM SIRGAS 2000, EPSG 4674  
FONTE: IBGE

FAMÍLIAS EM POBREZA E EXTREMA POBREZA  
FONTE: CADÚNICO DE BENEFÍCIOS SOCIAIS,  
BASE: DEZ/2020

## TOTAL DE FAMÍLIAS EM POBREZA E EXTREMA POBREZA NOS SETORES CENSITÁRIOS



21.20°S  
21.30°S  
21.40°S  
21.50°S



# NÚMERO DE FAMÍLIAS EM POBREZA E EXTREMA POBREZA MUNICÍPIO DE GABRIEL MONTEIRO

50.60°W

50.50°W

21.50°S

GABRIEL MONTEIRO

21.50°S

0 4 8 km

50.60°W

50.50°W



## FONTES

SISTEMA DE COORDENADAS GEOGRÁFICAS  
DATUM SIRGAS 2000, EPSG 4674  
FONTE: IBGE

FAMÍLIAS EM POBREZA E EXTREMA POBREZA  
FONTE: CADÚNICO DE BENEFÍCIOS SOCIAIS,  
BASE: DEZ/2020

## TOTAL DE FAMÍLIAS EM POBREZA E EXTREMA POBREZA NOS SETORES CENSITÁRIOS

S/I

1,0 - 50,0

51,0 - 100,0

101,0 - 200,0

201,0 - 300,0

Acima de 300

# NÚMERO DE FAMÍLIAS EM POBREZA E EXTREMA POBREZA MUNICÍPIO DE GASTÃO VIDIGAL

50.20°W

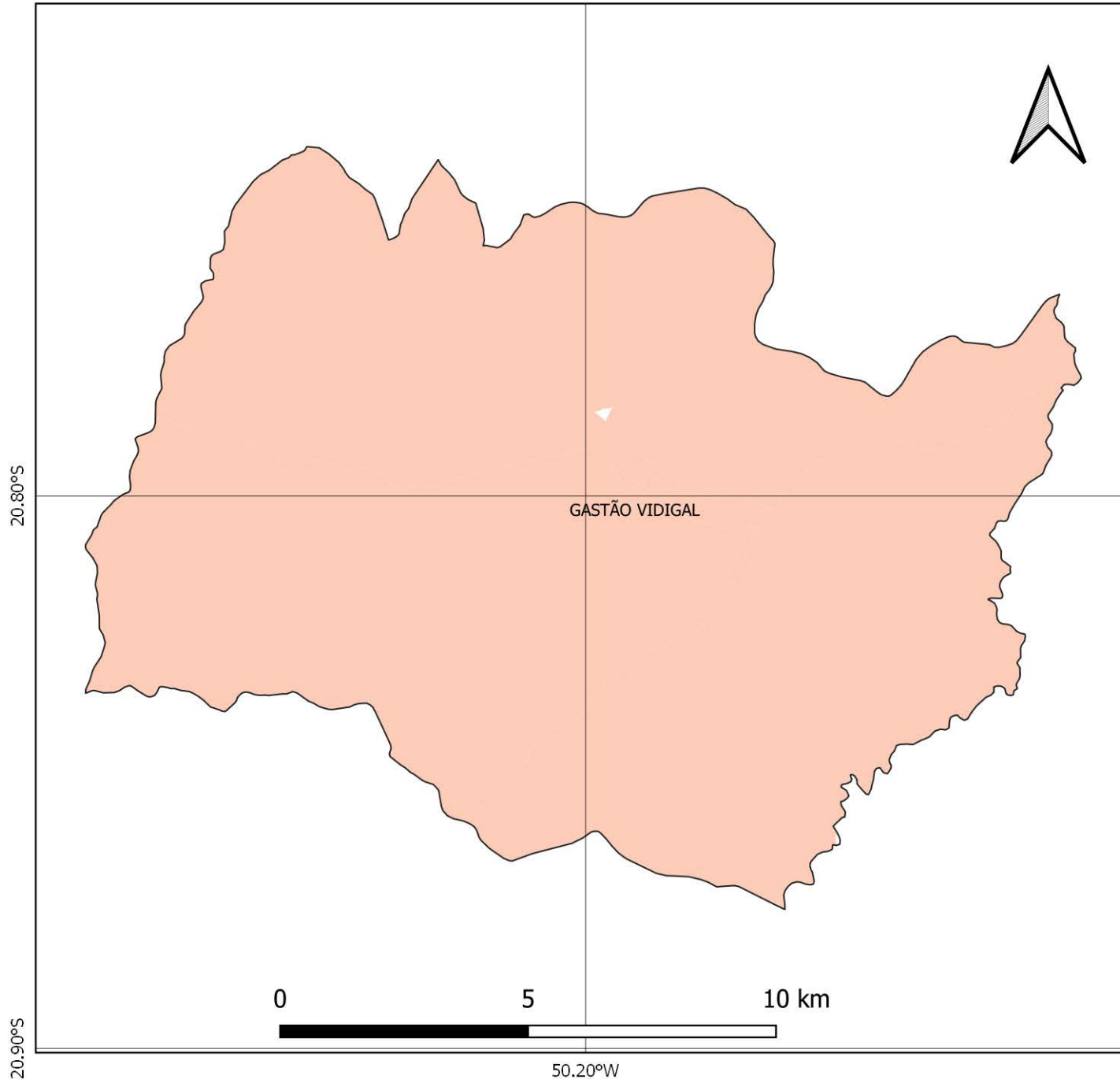

## FONTES

SISTEMA DE COORDENADAS GEOGRÁFICAS  
DATUM SIRGAS 2000, EPSG 4674  
FONTE: IBGE

FAMÍLIAS EM POBREZA E EXTREMA POBREZA  
FONTE: CADÚNICO DE BENEFÍCIOS SOCIAIS,  
BASE: DEZ/2020

## TOTAL DE FAMÍLIAS EM POBREZA E EXTREMA POBREZA NOS SETORES CENSITÁRIOS

S/I

-  1,0 - 50,0
-  51,0 - 100,0
-  101,0 - 200,0
-  201,0 - 300,0
-  Acima de 300

# NÚMERO DE FAMÍLIAS EM POBREZA E EXTREMA POBREZA MUNICÍPIO DE GENERAL SALGADO

50.50°W

50.40°W

50.30°W

20.50°S

20.60°S

20.70°S

20.80°S

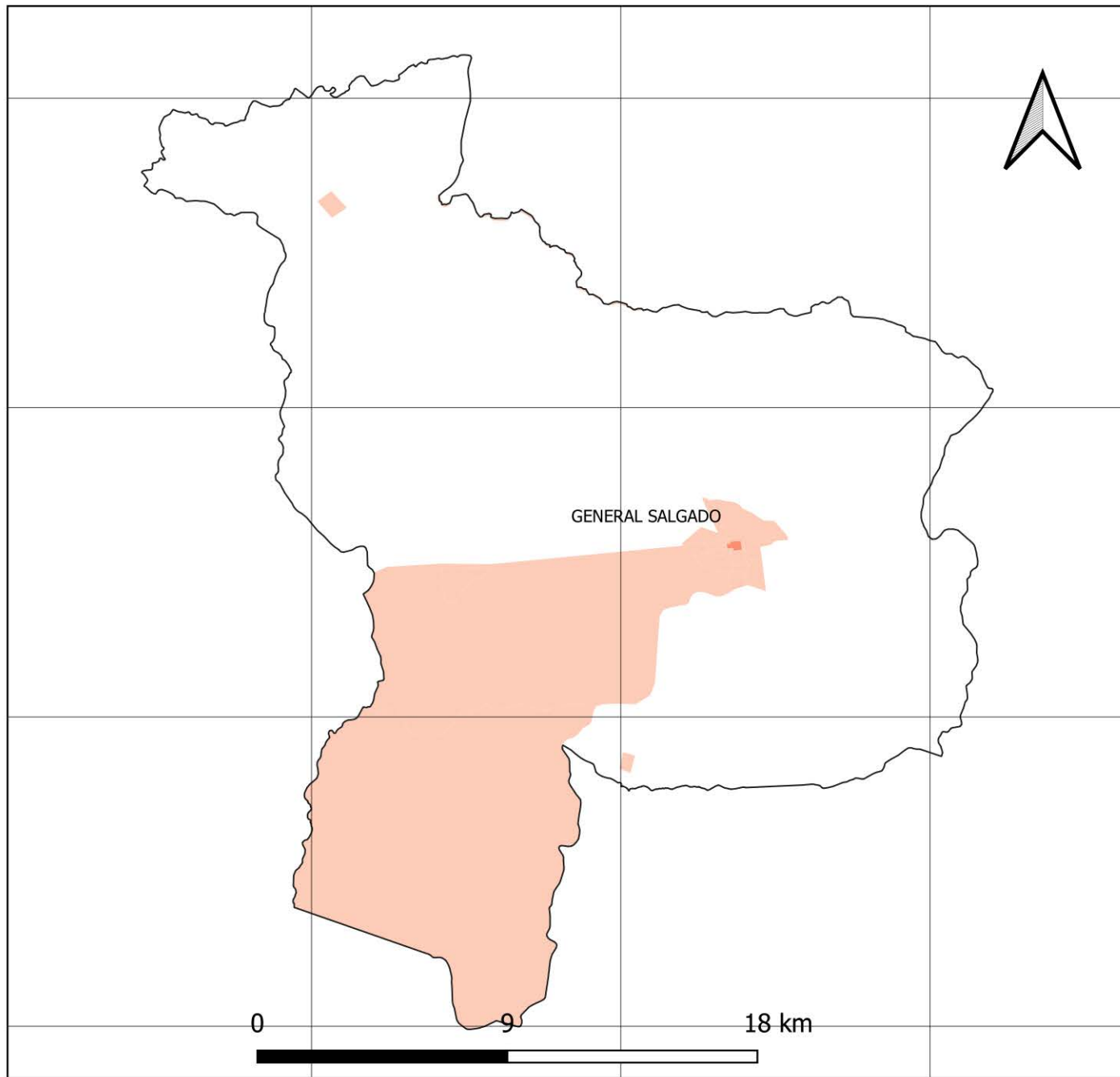

20.50°S

20.60°S

20.70°S

20.80°S

## FONTES

SISTEMA DE COORDENADAS GEOGRÁFICAS  
DATUM SIRGAS 2000, EPSG 4674  
FONTE: IBGE

FAMÍLIAS EM POBREZA E EXTREMA POBREZA  
FONTE: CADÚNICO DE BENEFÍCIOS SOCIAIS,  
BASE: DEZ/2020

## TOTAL DE FAMÍLIAS EM POBREZA E EXTREMA POBREZA NOS SETORES CENSITÁRIOS

S/I

1,0 - 50,0

51,0 - 100,0

101,0 - 200,0

201,0 - 300,0

Acima de 300

# NÚMERO DE FAMÍLIAS EM POBREZA E EXTREMA POBREZA MUNICÍPIO DE GLICÉRIO

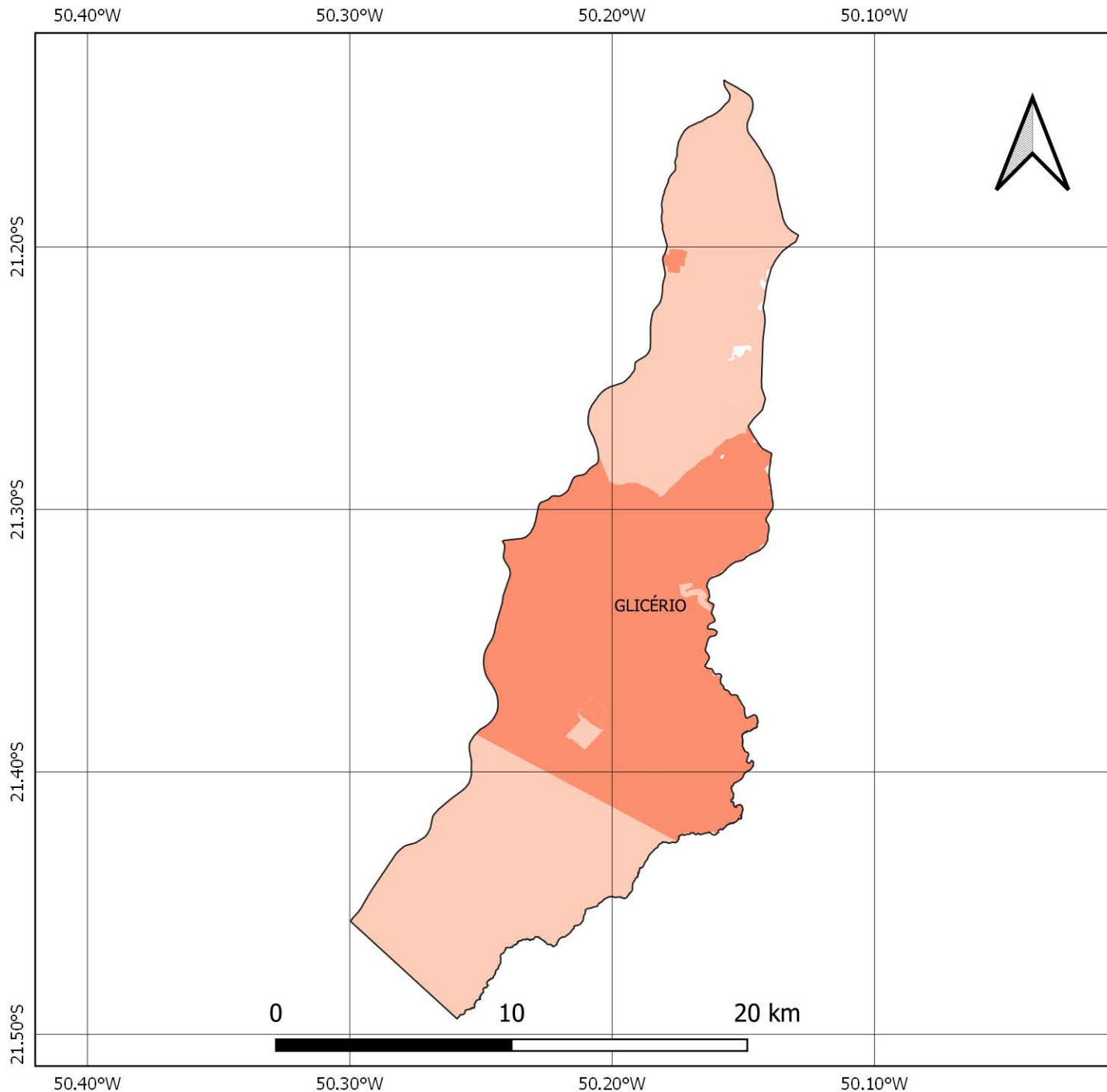

## FONTES

SISTEMA DE COORDENADAS GEOGRÁFICAS  
DATUM SIRGAS 2000, EPSG 4674  
FONTE: IBGE

FAMÍLIAS EM POBREZA E EXTREMA POBREZA  
FONTE: CADÚNICO DE BENEFÍCIOS SOCIAIS,  
BASE: DEZ/2020

## TOTAL DE FAMÍLIAS EM POBREZA E EXTREMA POBREZA NOS SETORES CENSITÁRIOS

S/I

-  1,0 - 50,0
-  51,0 - 100,0
-  101,0 - 200,0
-  201,0 - 300,0
-  Acima de 300

# NÚMERO DE FAMÍLIAS EM POBREZA E EXTREMA POBREZA MUNICÍPIO DE GUARAÇÁÍ

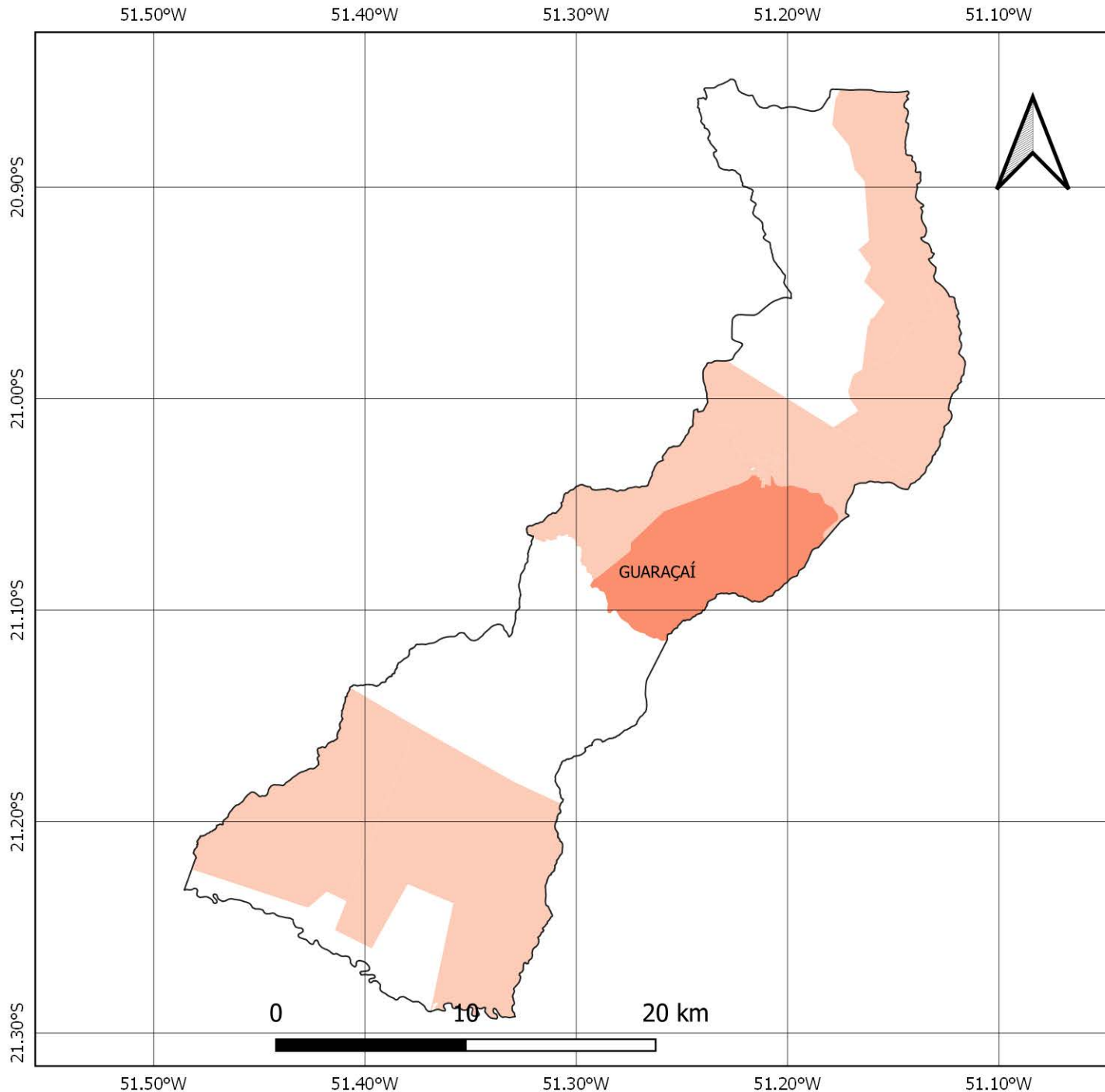

## FONTES

SISTEMA DE COORDENADAS GEOGRÁFICAS  
DATUM SIRGAS 2000, EPSG 4674  
FONTE: IBGE

FAMÍLIAS EM POBREZA E EXTREMA POBREZA  
FONTE: CADÚNICO DE BENEFÍCIOS SOCIAIS,  
BASE: DEZ/2020

## TOTAL DE FAMÍLIAS EM POBREZA E EXTREMA POBREZA NOS SETORES CENSITÁRIOS

S/I

-  1,0 - 50,0
-  51,0 - 100,0
-  101,0 - 200,0
-  201,0 - 300,0
-  Acima de 300

# NÚMERO DE FAMÍLIAS EM POBREZA E EXTREMA POBREZA MUNICÍPIO DE GUARARAPES

51.00°W 50.90°W 50.80°W 50.70°W 50.60°W 50.50°W 50.40°W

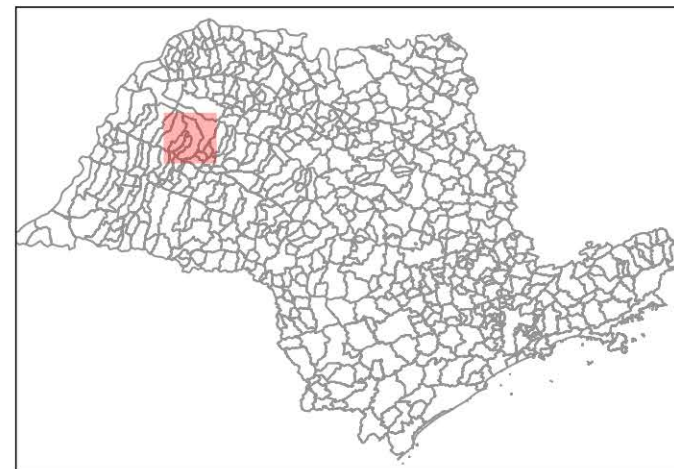
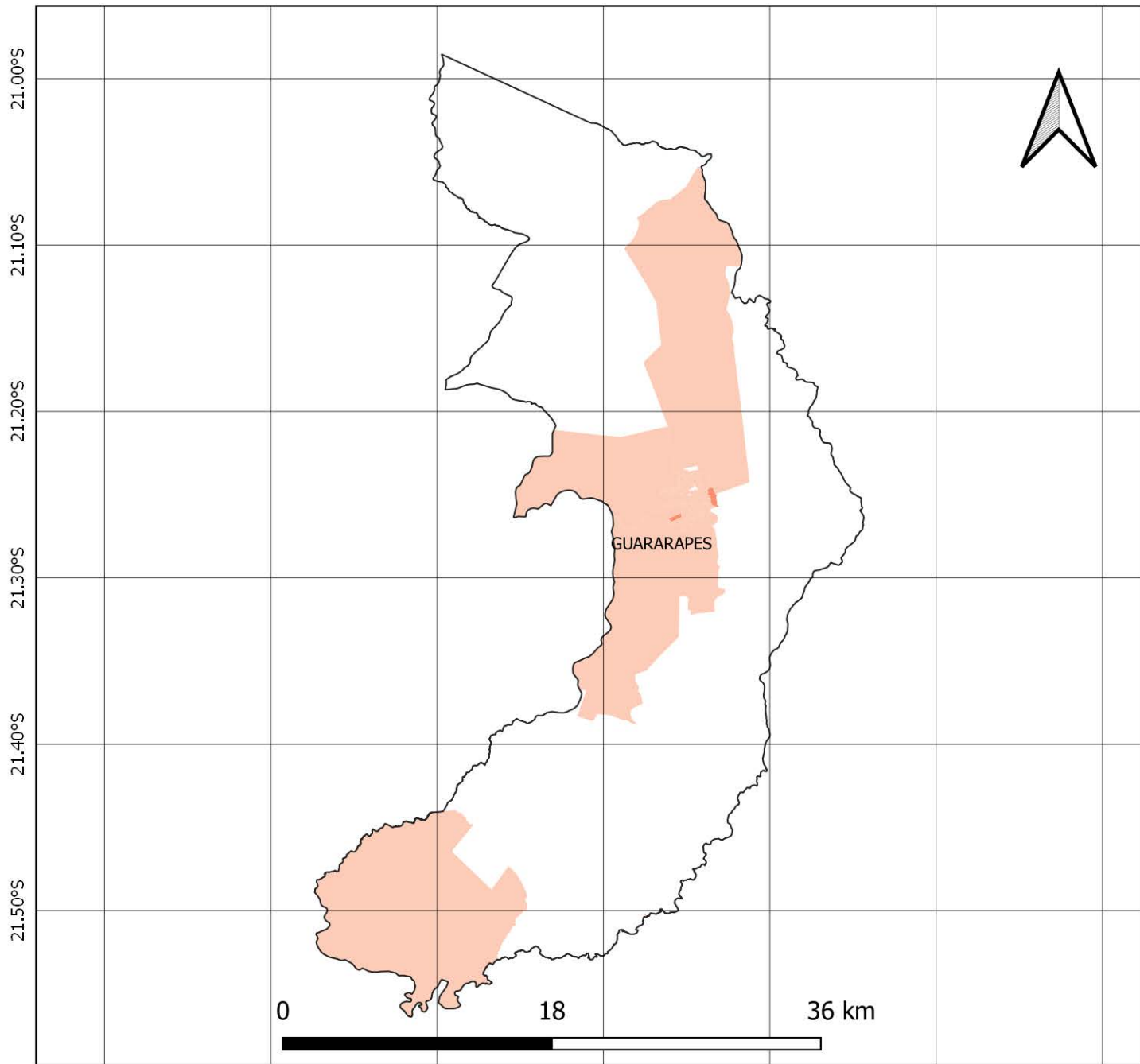

21.00°S  
21.10°S  
21.20°S  
21.30°S  
21.40°S  
21.50°S

## FONTES

SISTEMA DE COORDENADAS GEOGRÁFICAS  
DATUM SIRGAS 2000, EPSG 4674  
FONTE: IBGE

FAMÍLIAS EM POBREZA E EXTREMA POBREZA  
FONTE: CADÚNICO DE BENEFÍCIOS SOCIAIS,  
BASE: DEZ/2020

## TOTAL DE FAMÍLIAS EM POBREZA E EXTREMA POBREZA NOS SETORES CENSITÁRIOS

S/I

-  1,0 - 50,0
-  51,0 - 100,0
-  101,0 - 200,0
-  201,0 - 300,0
-  Acima de 300

51.00°W 50.90°W 50.80°W 50.70°W 50.60°W 50.50°W 50.40°W

# NÚMERO DE FAMÍLIAS EM POBREZA E EXTREMA POBREZA MUNICÍPIO DE GUZOLÂNDIA

50.80°W

50.70°W

50.60°W

20.60°S

20.70°S

50.80°W

50.70°W

50.60°W

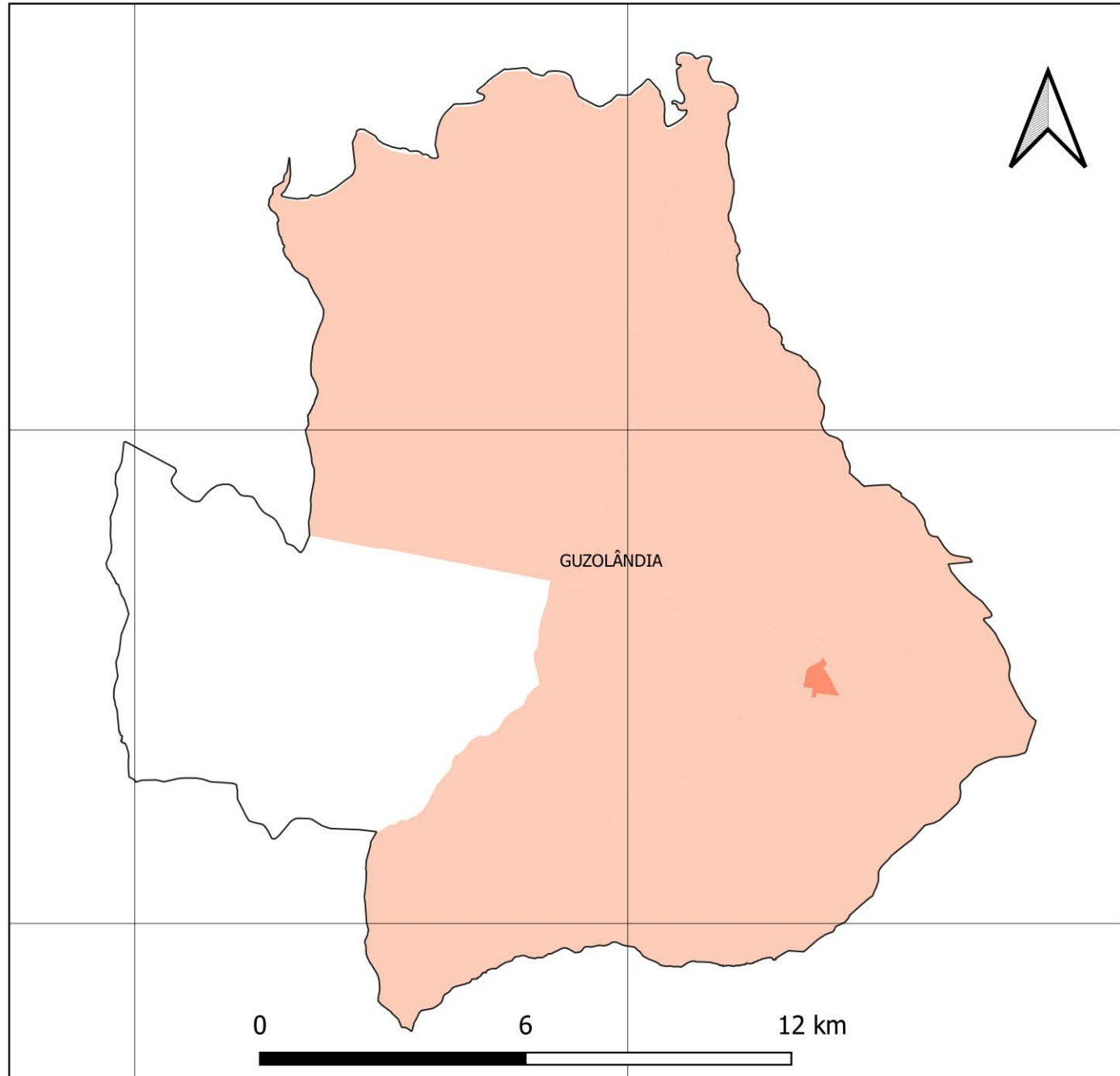

## FONTES

SISTEMA DE COORDENADAS GEOGRÁFICAS  
DATUM SIRGAS 2000, EPSG 4674  
FONTE: IBGE

FAMÍLIAS EM POBREZA E EXTREMA POBREZA  
FONTE: CADÚNICO DE BENEFÍCIOS SOCIAIS,  
BASE: DEZ/2020

## TOTAL DE FAMÍLIAS EM POBREZA E EXTREMA POBREZA NOS SETORES CENSITÁRIOS

S/I

1,0 - 50,0

51,0 - 100,0

101,0 - 200,0

201,0 - 300,0

Acima de 300

# NÚMERO DE FAMÍLIAS EM POBREZA E EXTREMA POBREZA MUNICÍPIO DE ILHA SOLTEIRA

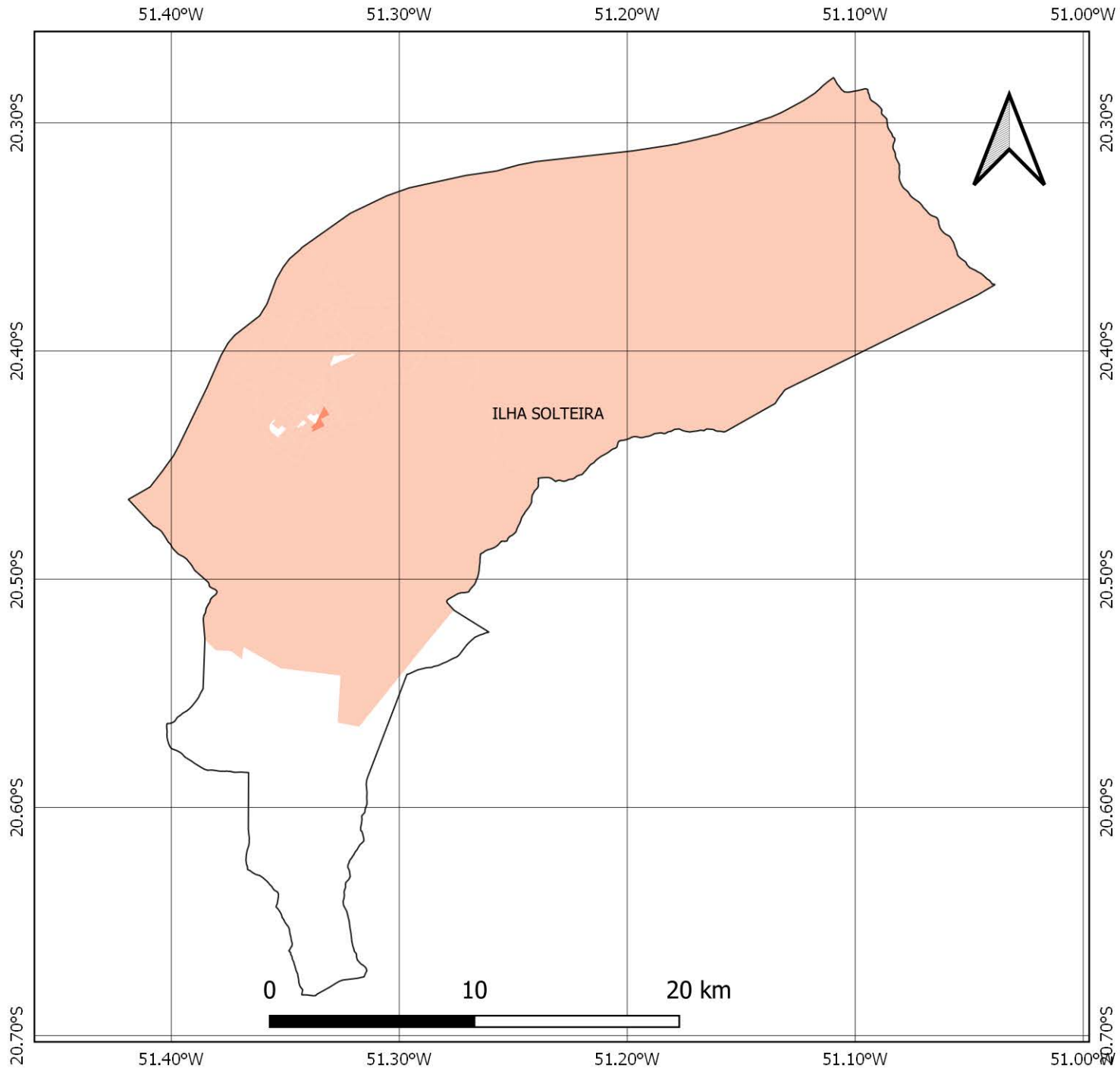

## FONTES

SISTEMA DE COORDENADAS GEOGRÁFICAS  
DATUM SIRGAS 2000, EPSG 4674  
FONTE: IBGE

FAMÍLIAS EM POBREZA E EXTREMA POBREZA  
FONTE: CADÚNICO DE BENEFÍCIOS SOCIAIS,  
BASE: DEZ/2020

## TOTAL DE FAMÍLIAS EM POBREZA E EXTREMA POBREZA NOS SETORES CENSITÁRIOS

S/I

-  1,0 - 50,0
-  51,0 - 100,0
-  101,0 - 200,0
-  201,0 - 300,0
-  Acima de 300



# NÚMERO DE FAMÍLIAS EM POBREZA E EXTREMA POBREZA MUNICÍPIO DE ITAPURA

51.50°W

51.40°W

20.50°S

20.60°S

20.70°S

51.50°W

51.40°W

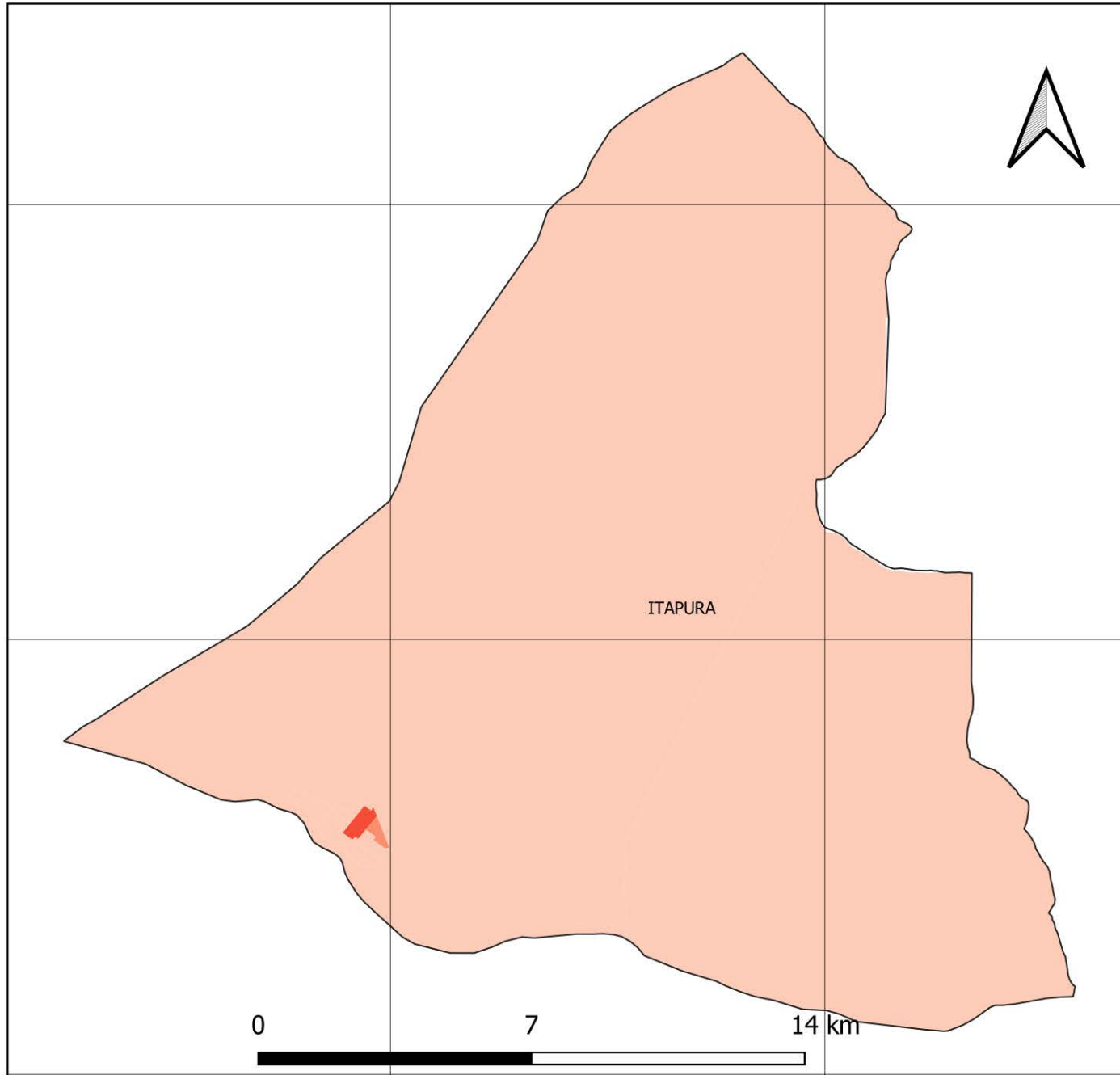

20.50°S

20.60°S

20.70°S



## FONTES

SISTEMA DE COORDENADAS GEOGRÁFICAS  
DATUM SIRGAS 2000, EPSG 4674  
FONTE: IBGE

FAMÍLIAS EM POBREZA E EXTREMA POBREZA  
FONTE: CADÚNICO DE BENEFÍCIOS SOCIAIS,  
BASE: DEZ/2020

## TOTAL DE FAMÍLIAS EM POBREZA E EXTREMA POBREZA NOS SETORES CENSITÁRIOS

S/I

1,0 - 50,0

51,0 - 100,0

101,0 - 200,0

201,0 - 300,0

Acima de 300

# NÚMERO DE FAMÍLIAS EM POBREZA E EXTREMA POBREZA MUNICÍPIO DE LAVÍNIA

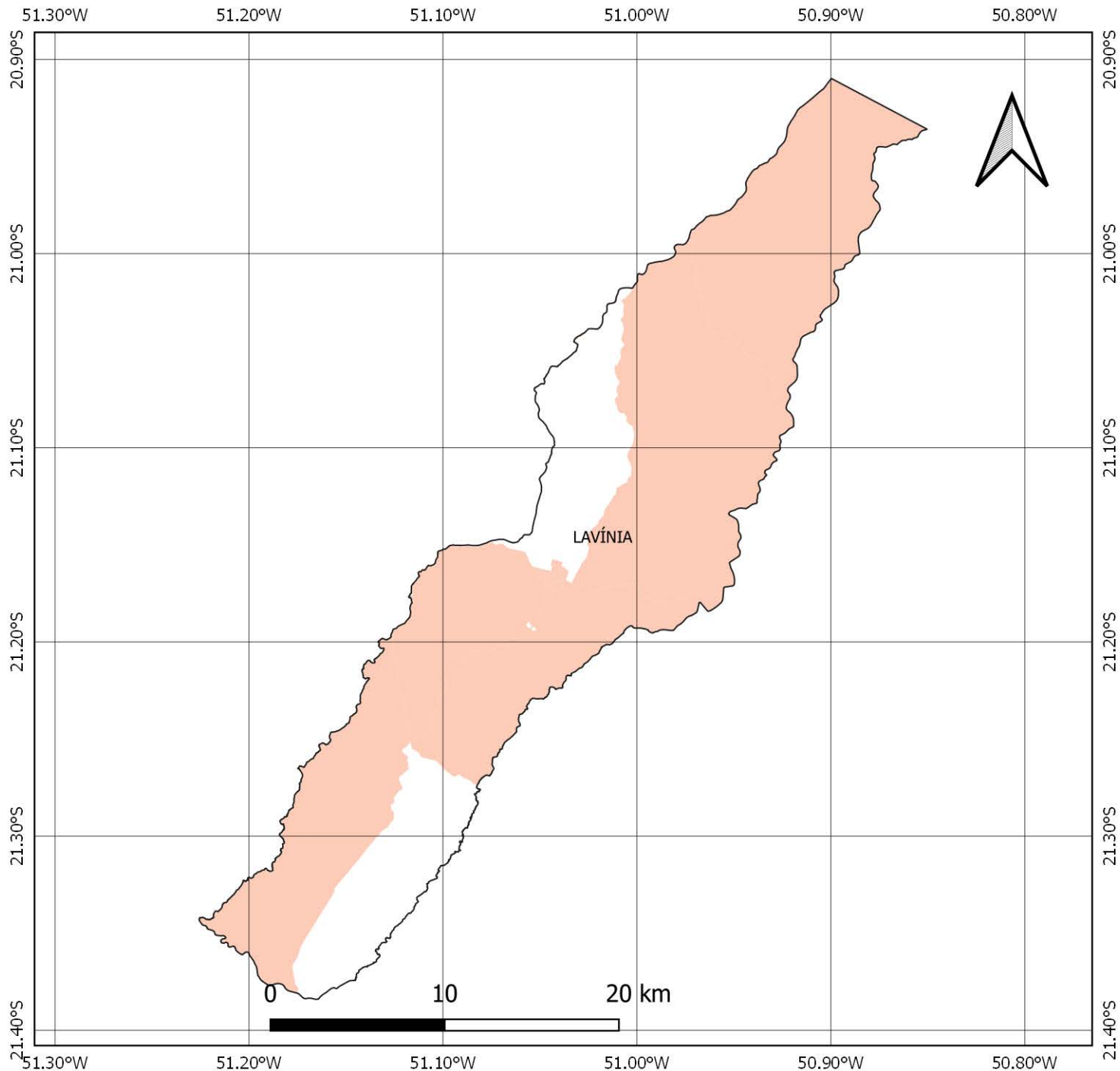

## FONTES

SISTEMA DE COORDENADAS GEOGRÁFICAS  
DATUM SIRGAS 2000, EPSG 4674  
FONTE: IBGE

FAMÍLIAS EM POBREZA E EXTREMA POBREZA  
FONTE: CADÚNICO DE BENEFÍCIOS SOCIAIS,  
BASE: DEZ/2020

## TOTAL DE FAMÍLIAS EM POBREZA E EXTREMA POBREZA NOS SETORES CENSITÁRIOS

S/I

-  1,0 - 50,0
-  51,0 - 100,0
-  101,0 - 200,0
-  201,0 - 300,0
-  Acima de 300

# NÚMERO DE FAMÍLIAS EM POBREZA E EXTREMA POBREZA MUNICÍPIO DE LOURDES

50.30°W

50.20°W

20.90°S

20.90°S

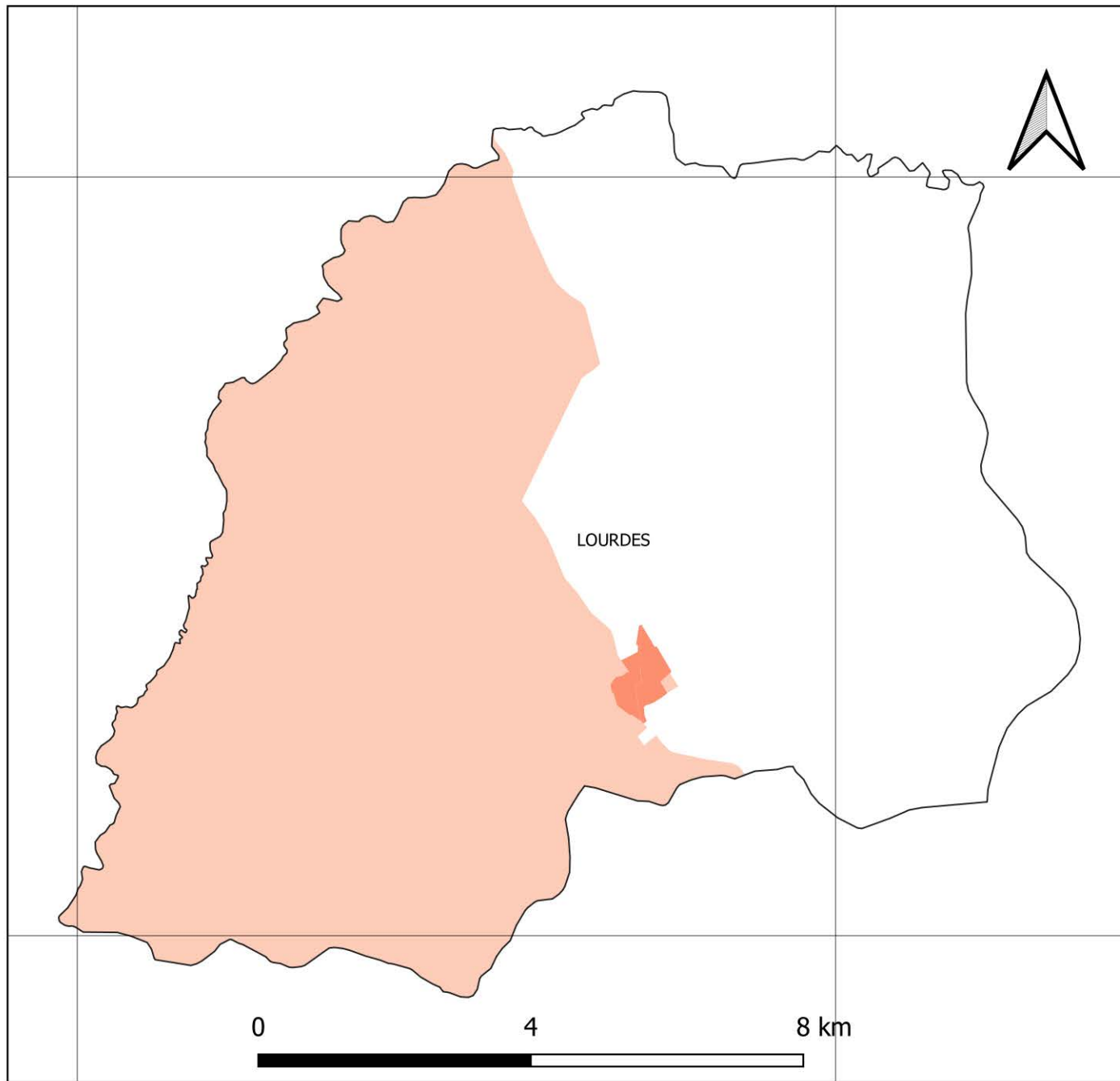

50.30°W

50.20°W

21.00°S

21.00°S



## FONTES

SISTEMA DE COORDENADAS GEOGRÁFICAS  
DATUM SIRGAS 2000, EPSG 4674  
FONTE: IBGE

FAMÍLIAS EM POBREZA E EXTREMA POBREZA  
FONTE: CADÚNICO DE BENEFÍCIOS SOCIAIS,  
BASE: DEZ/2020

## TOTAL DE FAMÍLIAS EM POBREZA E EXTREMA POBREZA NOS SETORES CENSITÁRIOS

S/I

1,0 - 50,0

51,0 - 100,0

101,0 - 200,0

201,0 - 300,0

Acima de 300

# NÚMERO DE FAMÍLIAS EM POBREZA E EXTREMA POBREZA MUNICÍPIO DE LUIZIÂNIA

50.40°W

50.30°W

21.60°S

21.70°S

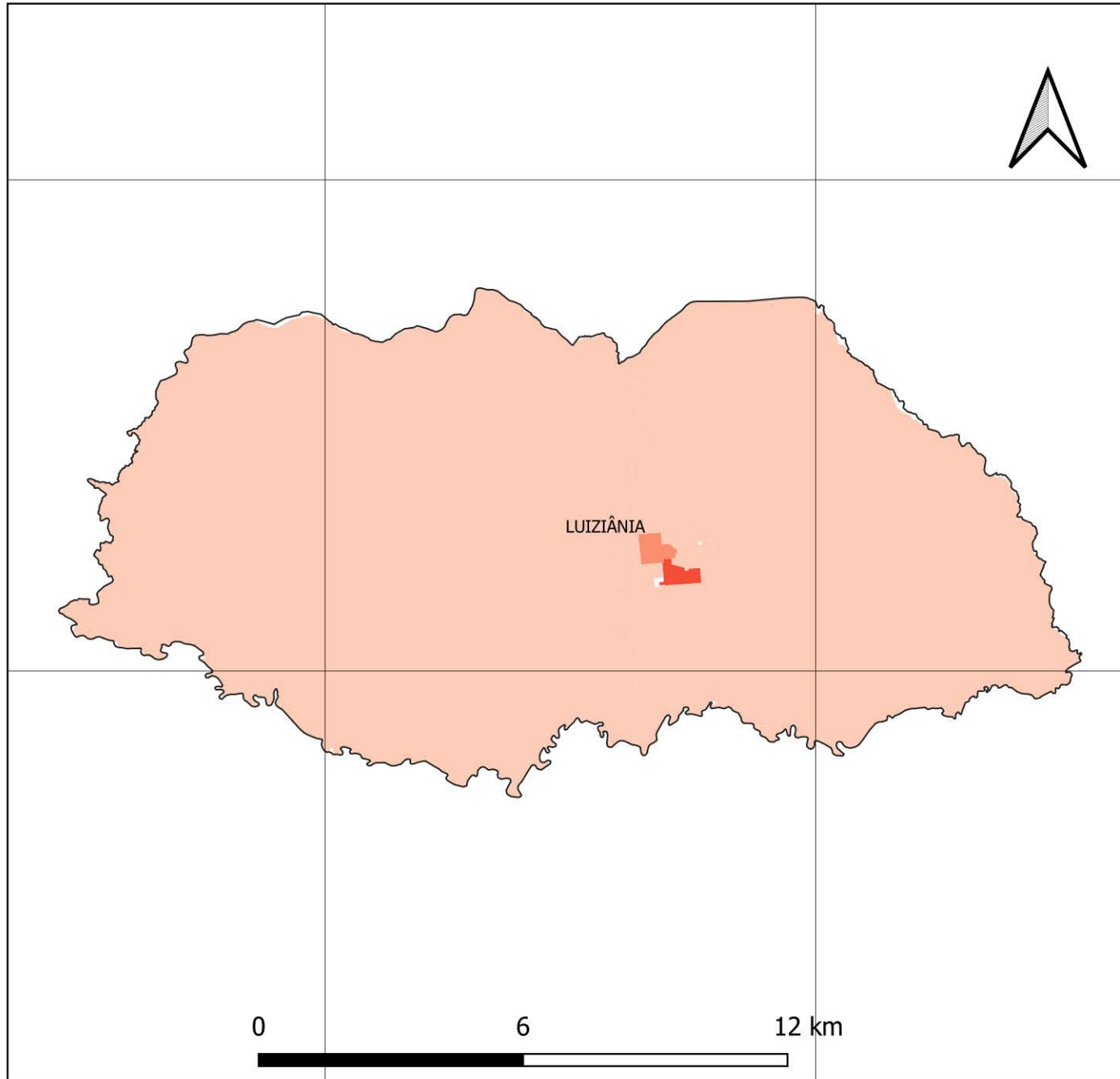

50.40°W

50.30°W

21.60°S

21.70°S



## FONTES

SISTEMA DE COORDENADAS GEOGRÁFICAS  
DATUM SIRGAS 2000, EPSG 4674  
FONTE: IBGE

FAMÍLIAS EM POBREZA E EXTREMA POBREZA  
FONTE: CADÚNICO DE BENEFÍCIOS SOCIAIS,  
BASE: DEZ/2020

## TOTAL DE FAMÍLIAS EM POBREZA E EXTREMA POBREZA NOS SETORES CENSITÁRIOS

S/I

1,0 - 50,0

51,0 - 100,0

101,0 - 200,0

201,0 - 300,0

Acima de 300

# NÚMERO DE FAMÍLIAS EM POBREZA E EXTREMA POBREZA MUNICÍPIO DE MIRANDÓPOLIS

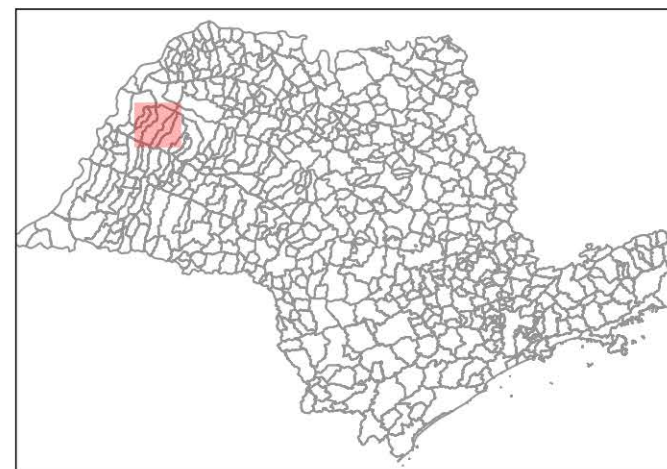
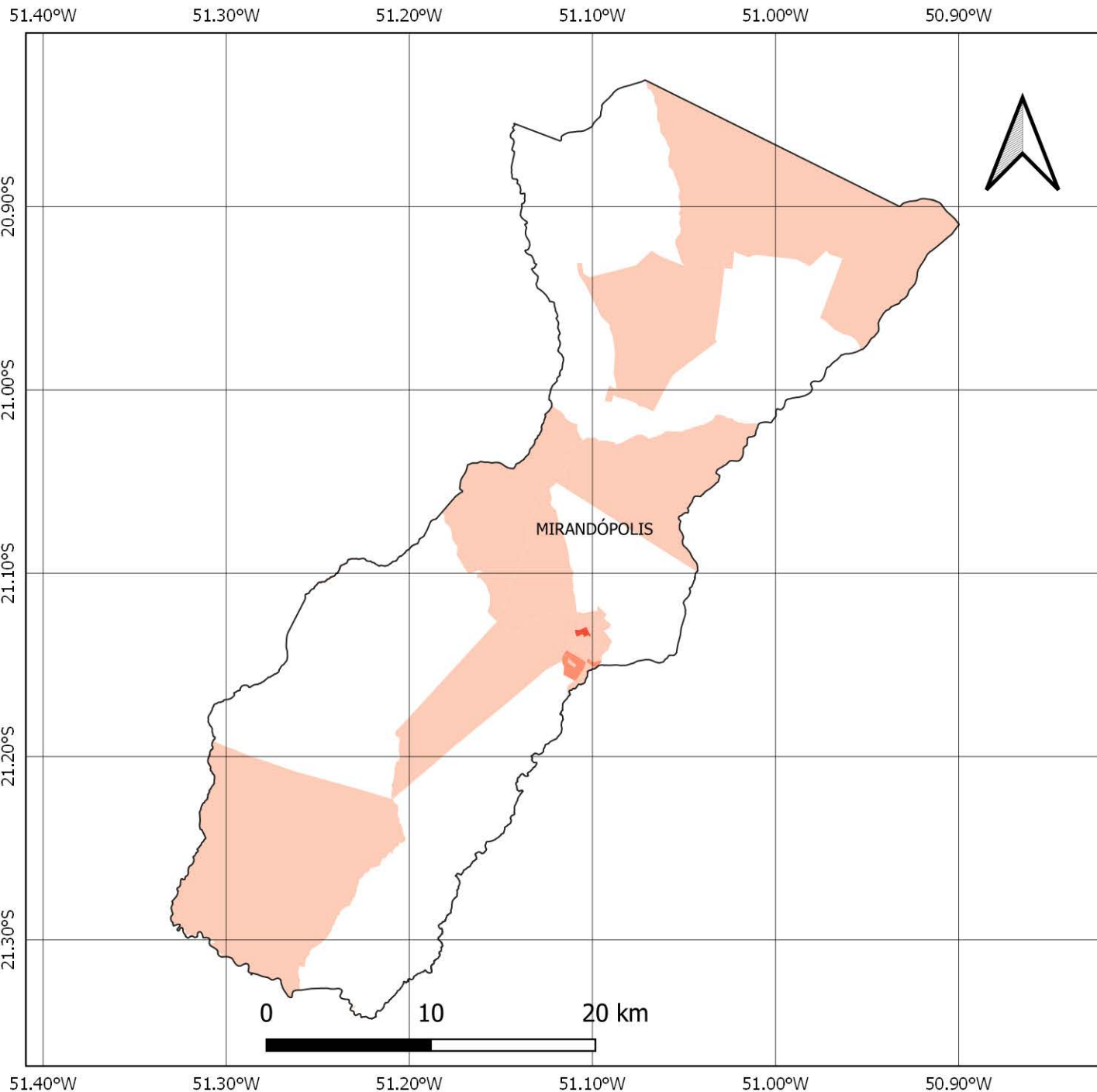

## FONTES

SISTEMA DE COORDENADAS GEOGRÁFICAS  
DATUM SIRGAS 2000, EPSG 4674  
FONTE: IBGE

FAMÍLIAS EM POBREZA E EXTREMA POBREZA  
FONTE: CADÚNICO DE BENEFÍCIOS SOCIAIS,  
BASE: DEZ/2020

## TOTAL DE FAMÍLIAS EM POBREZA E EXTREMA POBREZA NOS SETORES CENSITÁRIOS

S/I

-  1,0 - 50,0
-  51,0 - 100,0
-  101,0 - 200,0
-  201,0 - 300,0
-  Acima de 300

# NÚMERO DE FAMÍLIAS EM POBREZA E EXTREMA POBREZA MUNICÍPIO DE MURUTINGA DO SUL

51.40°W

51.30°W

51.20°W

20.90°S

21.00°S

21.10°S

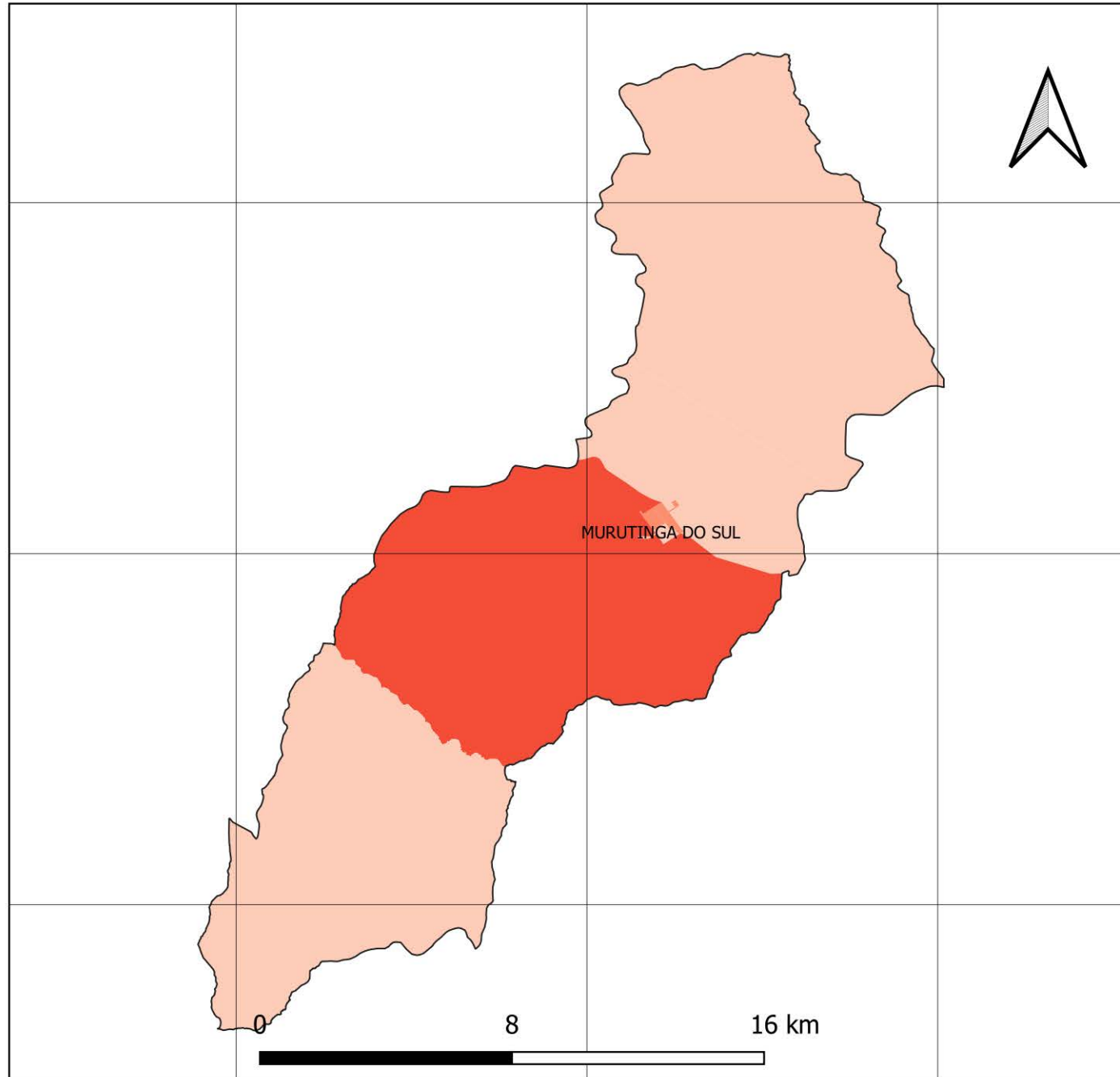

20.90°S

21.00°S

21.10°S



## FONTES

SISTEMA DE COORDENADAS GEOGRÁFICAS  
DATUM SIRGAS 2000, EPSG 4674  
FONTE: IBGE

FAMÍLIAS EM POBREZA E EXTREMA POBREZA  
FONTE: CADÚNICO DE BENEFÍCIOS SOCIAIS,  
BASE: DEZ/2020

## TOTAL DE FAMÍLIAS EM POBREZA E EXTREMA POBREZA NOS SETORES CENSITÁRIOS

S/I

1,0 - 50,0

51,0 - 100,0

101,0 - 200,0

201,0 - 300,0

Acima de 300

# NÚMERO DE FAMÍLIAS EM POBREZA E EXTREMA POBREZA MUNICÍPIO DE NOVA CASTILHO

50.40°W

50.30°W

20.70°S

20.80°S

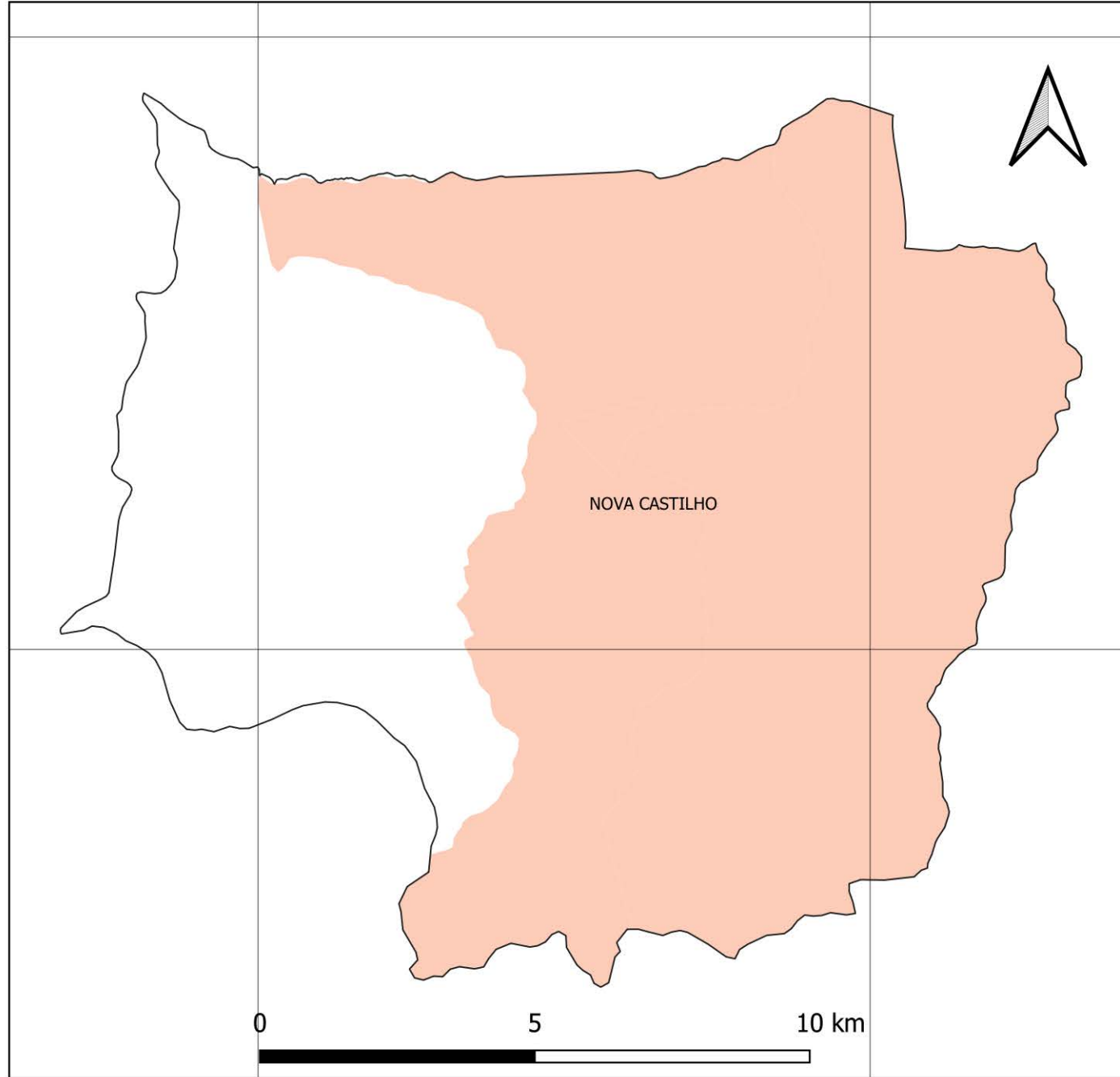

50.40°W

50.30°W

20.70°S

20.80°S



## FONTES

SISTEMA DE COORDENADAS GEOGRÁFICAS  
DATUM SIRGAS 2000, EPSG 4674  
FONTE: IBGE

FAMÍLIAS EM POBREZA E EXTREMA POBREZA  
FONTE: CADÚNICO DE BENEFÍCIOS SOCIAIS,  
BASE: DEZ/2020

## TOTAL DE FAMÍLIAS EM POBREZA E EXTREMA POBREZA NOS SETORES CENSITÁRIOS

S/I

1,0 - 50,0

51,0 - 100,0

101,0 - 200,0

201,0 - 300,0

Acima de 300

# NÚMERO DE FAMÍLIAS EM POBREZA E EXTREMA POBREZA MUNICÍPIO DE NOVA INDEPENDÊNCIA

51.60°W

51.50°W

51.40°W

21.10°S

21.20°S

21.10°S

21.20°S



51.60°W

51.50°W

51.40°W



## FONTES

SISTEMA DE COORDENADAS GEOGRÁFICAS  
DATUM SIRGAS 2000, EPSG 4674  
FONTE: IBGE

FAMÍLIAS EM POBREZA E EXTREMA POBREZA  
FONTE: CADÚNICO DE BENEFÍCIOS SOCIAIS,  
BASE: DEZ/2020

## TOTAL DE FAMÍLIAS EM POBREZA E EXTREMA POBREZA NOS SETORES CENSITÁRIOS

S/I

1,0 - 50,0

51,0 - 100,0

101,0 - 200,0

201,0 - 300,0

Acima de 300



# NÚMERO DE FAMÍLIAS EM POBREZA E EXTREMA POBREZA MUNICÍPIO DE NOVA LUZITÂNIA

50.30°W

50.20°W

20.80°S

20.90°S

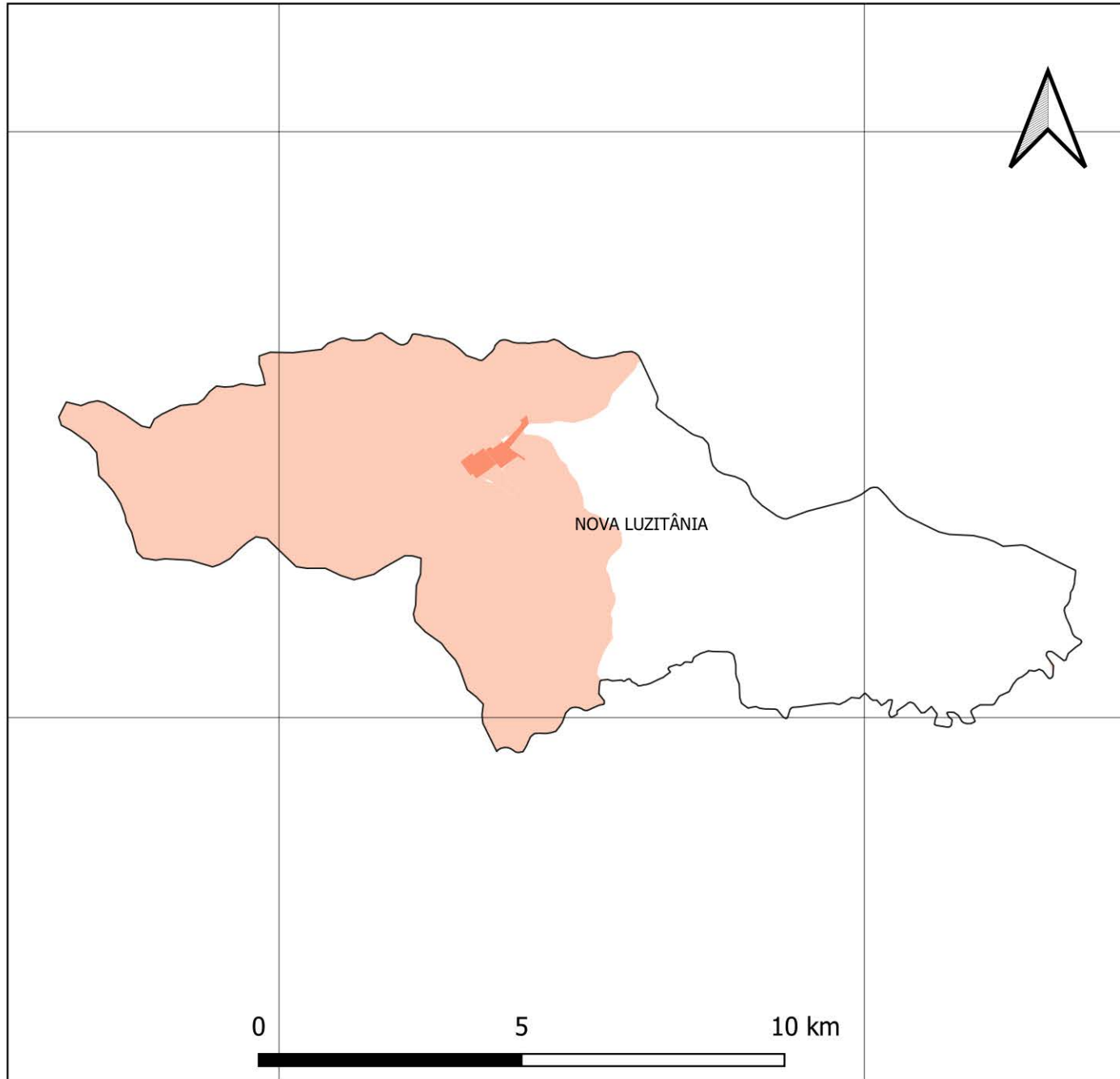

0

5

10 km

50.30°W

50.20°W

20.80°S

20.90°S



## FONTES

SISTEMA DE COORDENADAS GEOGRÁFICAS  
DATUM SIRGAS 2000, EPSG 4674  
FONTE: IBGE

FAMÍLIAS EM POBREZA E EXTREMA POBREZA  
FONTE: CADÚNICO DE BENEFÍCIOS SOCIAIS,  
BASE: DEZ/2020

## TOTAL DE FAMÍLIAS EM POBREZA E EXTREMA POBREZA NOS SETORES CENSITÁRIOS

S/I

1,0 - 50,0

51,0 - 100,0

101,0 - 200,0

201,0 - 300,0

Acima de 300

# NÚMERO DE FAMÍLIAS EM POBREZA E EXTREMA POBREZA MUNICÍPIO DE PENÁPOLIS

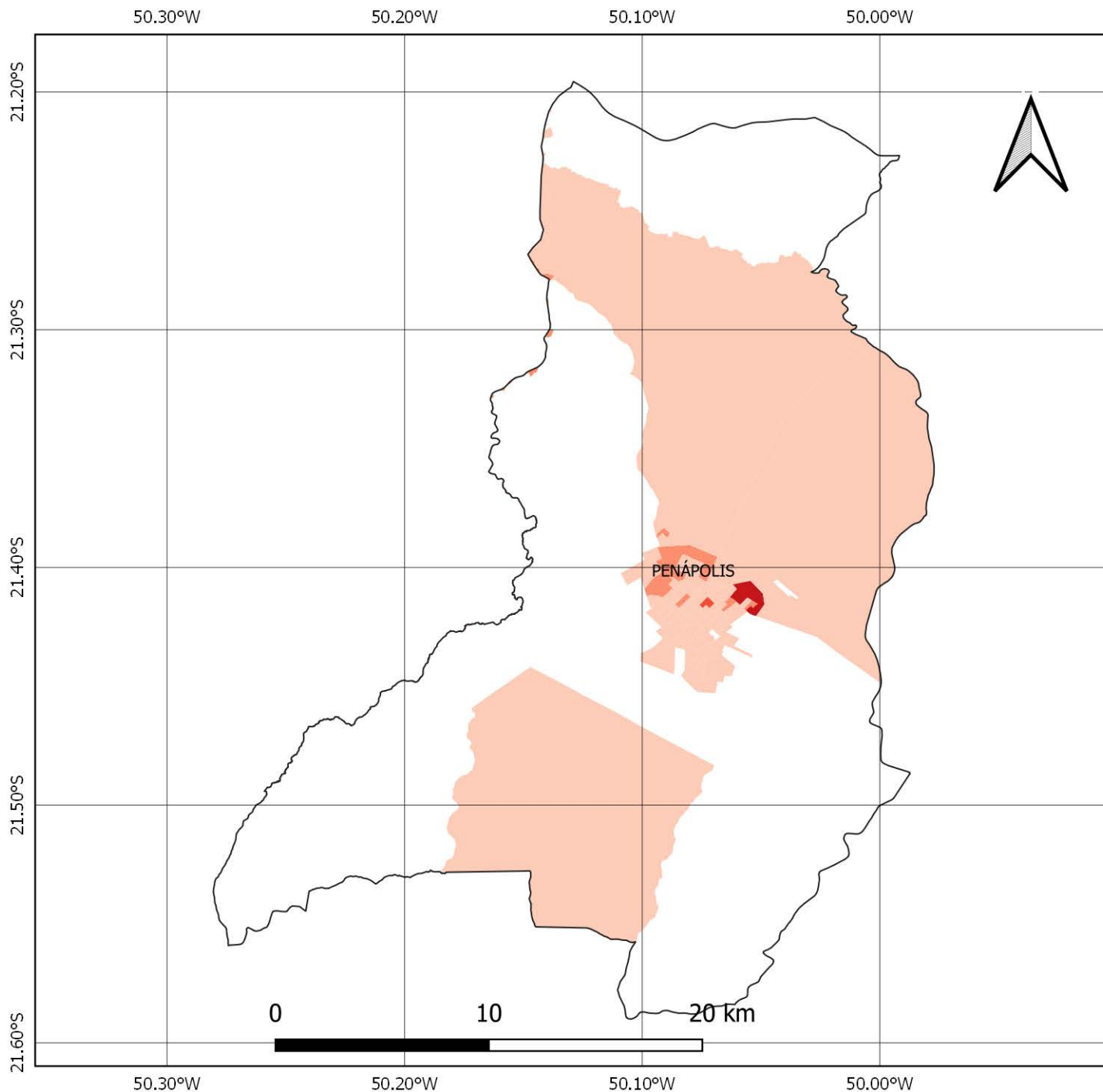

## FONTES

SISTEMA DE COORDENADAS GEOGRÁFICAS  
DATUM SIRGAS 2000, EPSG 4674  
FONTE: IBGE

FAMÍLIAS EM POBREZA E EXTREMA POBREZA  
FONTE: CADÚNICO DE BENEFÍCIOS SOCIAIS,  
BASE: DEZ/2020

## TOTAL DE FAMÍLIAS EM POBREZA E EXTREMA POBREZA NOS SETORES CENSITÁRIOS

S/I

-  1,0 - 50,0
-  51,0 - 100,0
-  101,0 - 200,0
-  201,0 - 300,0
-  Acima de 300

# NÚMERO DE FAMÍLIAS EM POBREZA E EXTREMA POBREZA MUNICÍPIO DE PEREIRA BARRETO

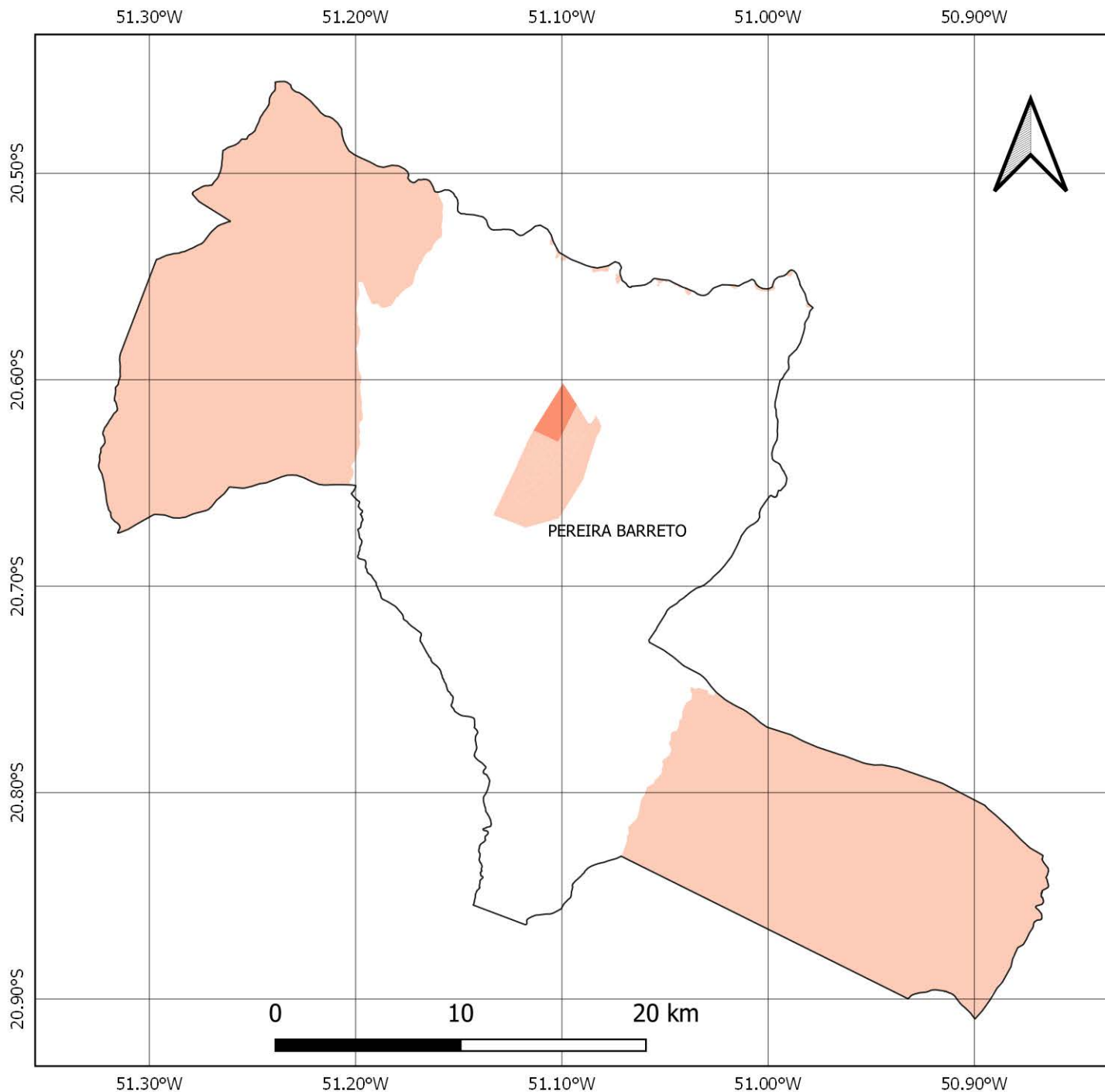

## FONTES

SISTEMA DE COORDENADAS GEOGRÁFICAS  
DATUM SIRGAS 2000, EPSG 4674  
FONTE: IBGE

FAMÍLIAS EM POBREZA E EXTREMA POBREZA  
FONTE: CADÚNICO DE BENEFÍCIOS SOCIAIS,  
BASE: DEZ/2020

## TOTAL DE FAMÍLIAS EM POBREZA E EXTREMA POBREZA NOS SETORES CENSITÁRIOS

S/I

-  1,0 - 50,0
-  51,0 - 100,0
-  101,0 - 200,0
-  201,0 - 300,0
-  Acima de 300

# NÚMERO DE FAMÍLIAS EM POBREZA E EXTREMA POBREZA MUNICÍPIO DE PIACATU

50.70°W

50.60°W

21.50°S

21.60°S

21.70°S

50.70°W

50.60°W

21.50°S

21.60°S

21.70°S

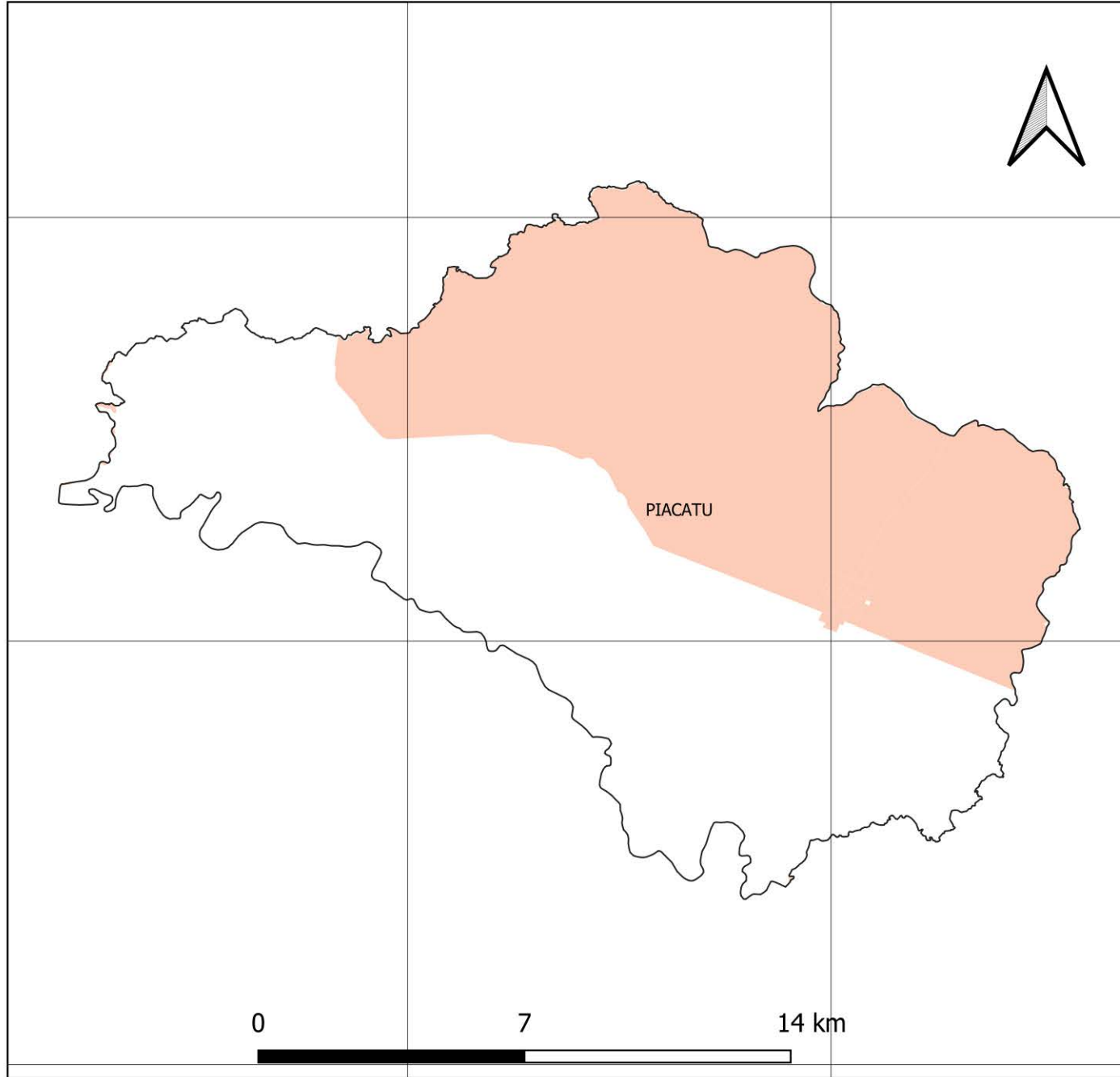

## FONTES

SISTEMA DE COORDENADAS GEOGRÁFICAS  
DATUM SIRGAS 2000, EPSG 4674  
FONTE: IBGE

FAMÍLIAS EM POBREZA E EXTREMA POBREZA  
FONTE: CADÚNICO DE BENEFÍCIOS SOCIAIS,  
BASE: DEZ/2020

## TOTAL DE FAMÍLIAS EM POBREZA E EXTREMA POBREZA NOS SETORES CENSITÁRIOS

S/I

1,0 - 50,0

51,0 - 100,0

101,0 - 200,0

201,0 - 300,0

Acima de 300

# NÚMERO DE FAMÍLIAS EM POBREZA E EXTREMA POBREZA MUNICÍPIO DE RUBIÁCEA

50.90°W

50.80°W

50.70°W

21.20°S

21.30°S

21.40°S

21.50°S

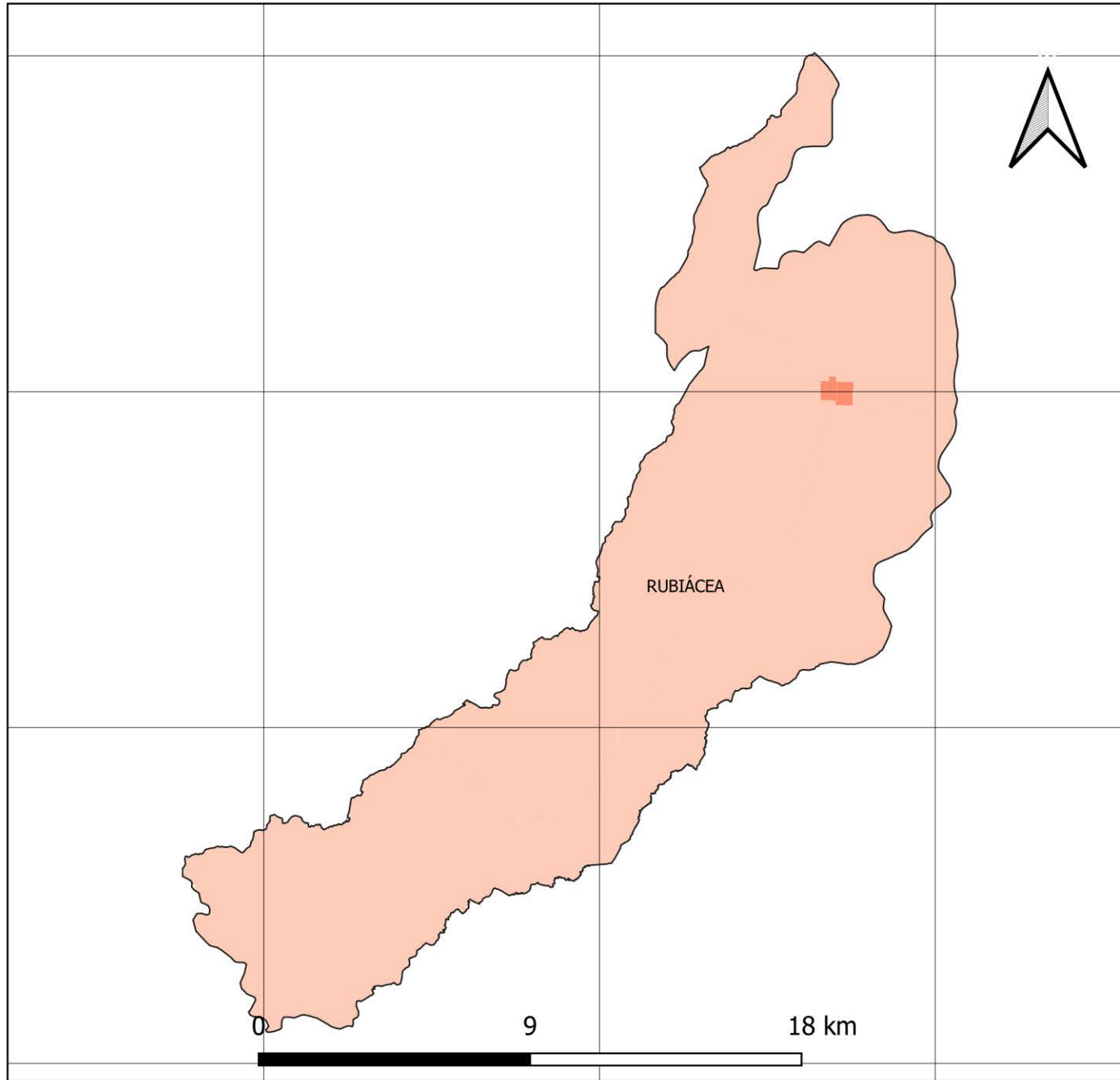

21.20°S

21.30°S

21.40°S

21.50°S



## FONTES

SISTEMA DE COORDENADAS GEOGRÁFICAS  
DATUM SIRGAS 2000, EPSG 4674  
FONTE: IBGE

FAMÍLIAS EM POBREZA E EXTREMA POBREZA  
FONTE: CADÚNICO DE BENEFÍCIOS SOCIAIS,  
BASE: DEZ/2020

## TOTAL DE FAMÍLIAS EM POBREZA E EXTREMA POBREZA NOS SETORES CENSITÁRIOS

S/I

1,0 - 50,0

51,0 - 100,0

101,0 - 200,0

201,0 - 300,0

Acima de 300

# NÚMERO DE FAMÍLIAS EM POBREZA E EXTREMA POBREZA MUNICÍPIO DE SANTO ANTÔNIO DO ARACANGUÁ

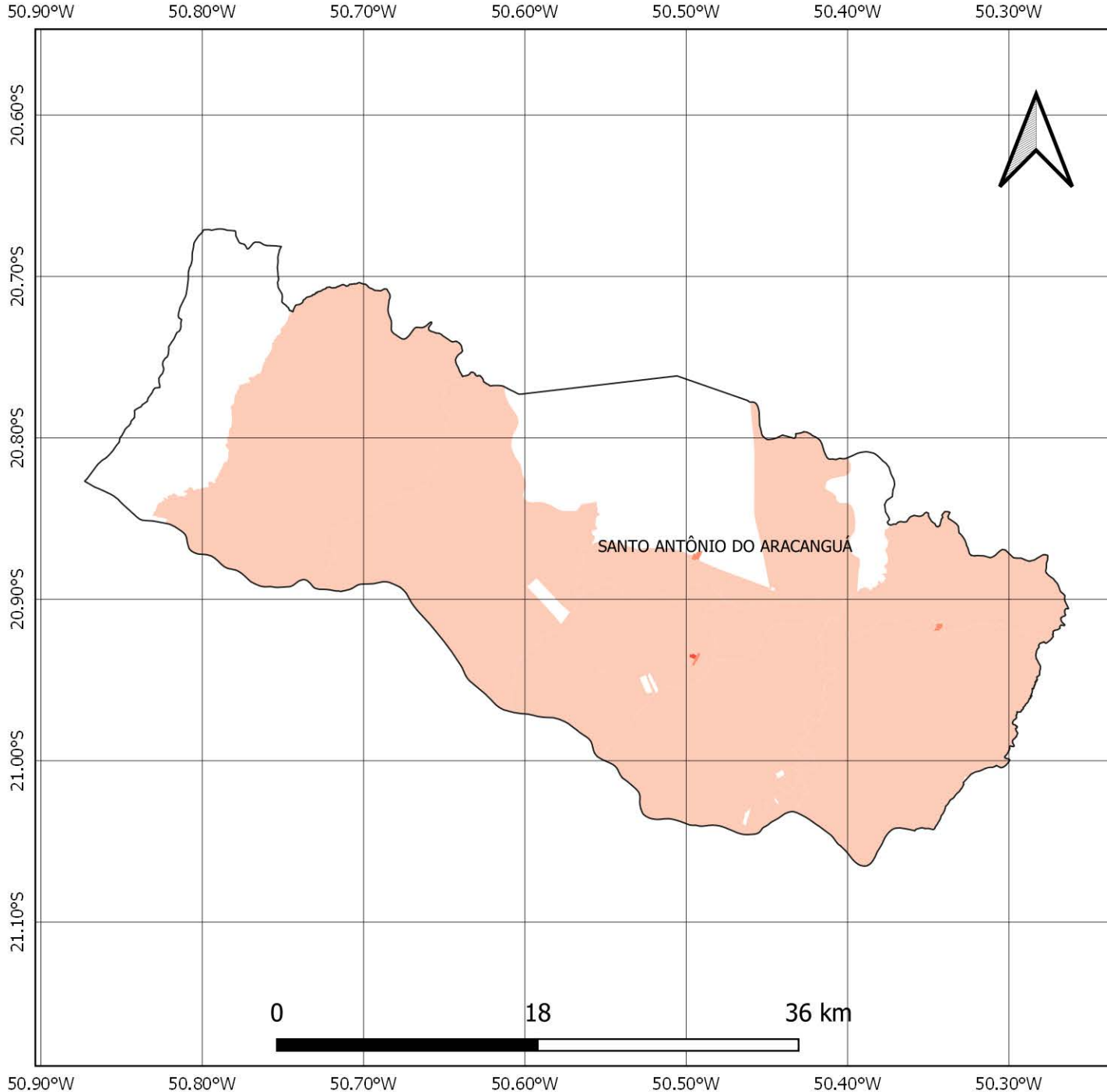

## FONTES

SISTEMA DE COORDENADAS GEOGRÁFICAS  
DATUM SIRGAS 2000, EPSG 4674  
FONTE: IBGE

FAMÍLIAS EM POBREZA E EXTREMA POBREZA  
FONTE: CADÚNICO DE BENEFÍCIOS SOCIAIS,  
BASE: DEZ/2020

## TOTAL DE FAMÍLIAS EM POBREZA E EXTREMA POBREZA NOS SETORES CENSITÁRIOS

S/I

-  1,0 - 50,0
-  51,0 - 100,0
-  101,0 - 200,0
-  201,0 - 300,0
-  Acima de 300

# NÚMERO DE FAMÍLIAS EM POBREZA E EXTREMA POBREZA MUNICÍPIO DE SANTÓPOLIS DO AGUAPEÍ

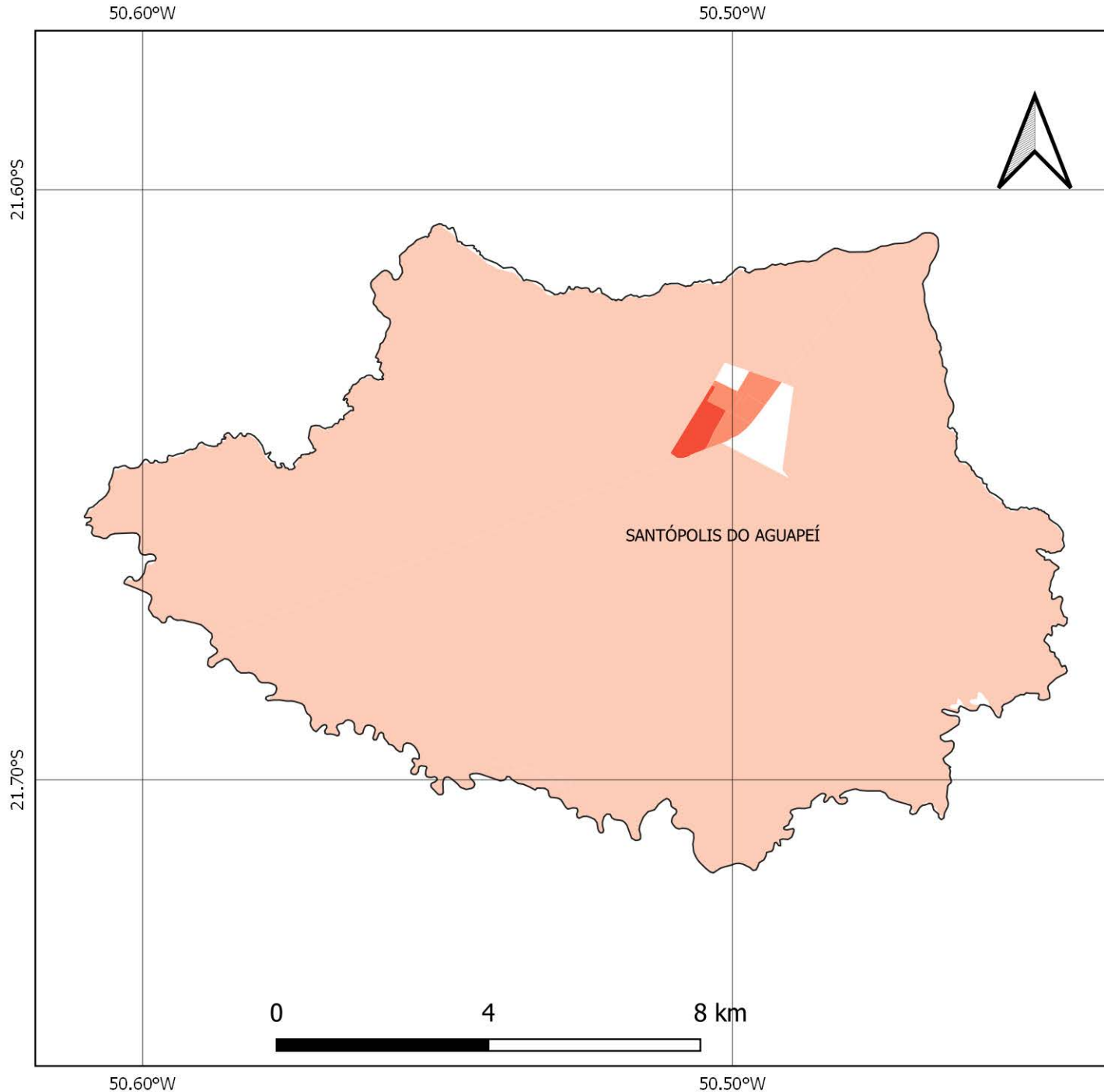

21.60°S

21.70°S

## FONTES

SISTEMA DE COORDENADAS GEOGRÁFICAS  
DATUM SIRGAS 2000, EPSG 4674  
FONTE: IBGE

FAMÍLIAS EM POBREZA E EXTREMA POBREZA  
FONTE: CADÚNICO DE BENEFÍCIOS SOCIAIS,  
BASE: DEZ/2020

## TOTAL DE FAMÍLIAS EM POBREZA E EXTREMA POBREZA NOS SETORES CENSITÁRIOS

S/I

1,0 - 50,0

51,0 - 100,0

101,0 - 200,0

201,0 - 300,0

Acima de 300

# NÚMERO DE FAMÍLIAS EM POBREZA E EXTREMA POBREZA MUNICÍPIO DE SÃO JOÃO DE IRACEMA

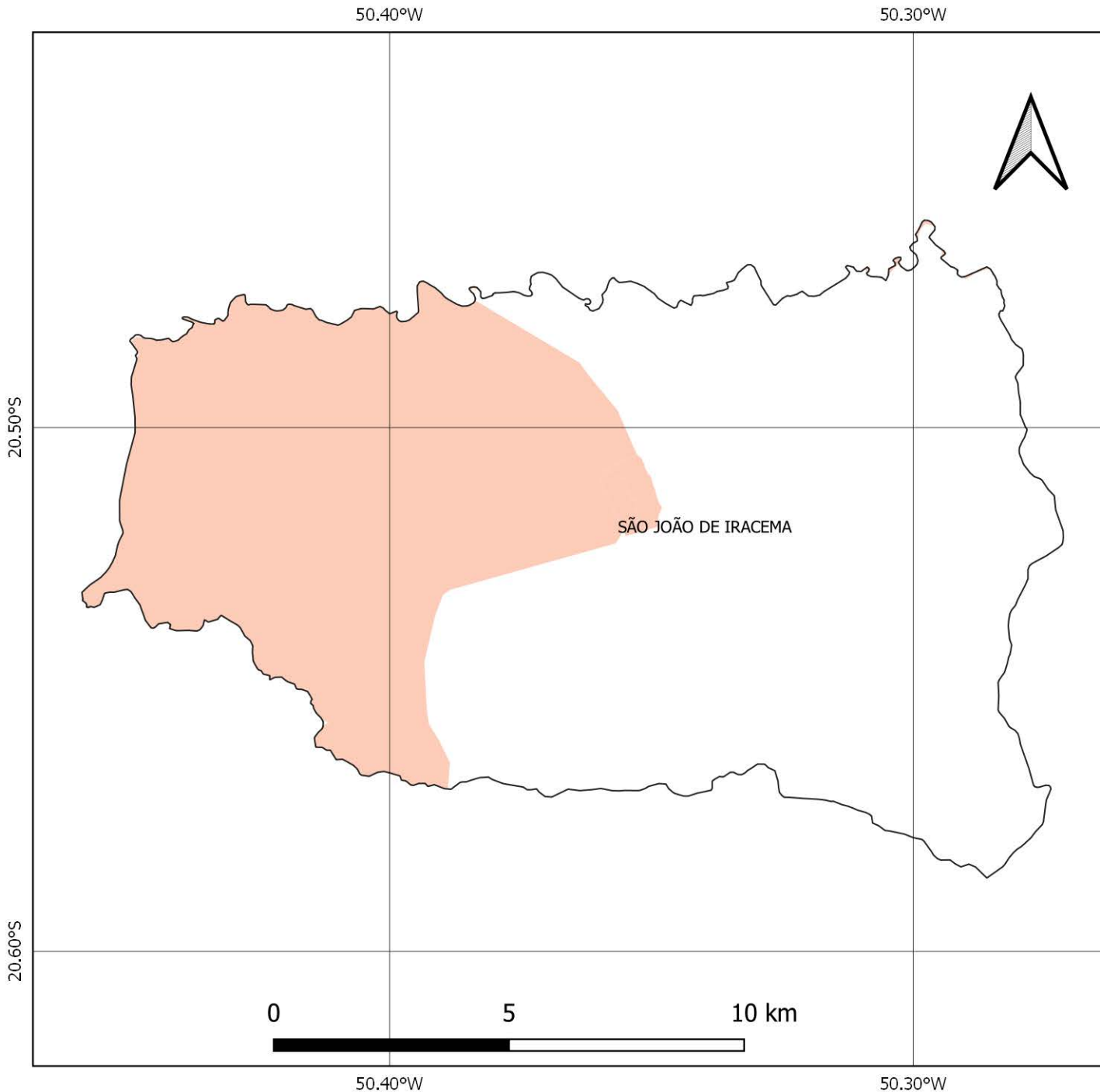

## FONTES

SISTEMA DE COORDENADAS GEOGRÁFICAS  
DATUM SIRGAS 2000, EPSG 4674  
FONTE: IBGE

FAMÍLIAS EM POBREZA E EXTREMA POBREZA  
FONTE: CADÚNICO DE BENEFÍCIOS SOCIAIS,  
BASE: DEZ/2020

## TOTAL DE FAMÍLIAS EM POBREZA E EXTREMA POBREZA NOS SETORES CENSITÁRIOS

S/I

-  1,0 - 50,0
-  51,0 - 100,0
-  101,0 - 200,0
-  201,0 - 300,0
-  Acima de 300



# NÚMERO DE FAMÍLIAS EM POBREZA E EXTREMA POBREZA MUNICÍPIO DE SUD MENNUCCI

51.00°W

50.90°W

50.80°W

20.60°S

20.70°S

20.80°S

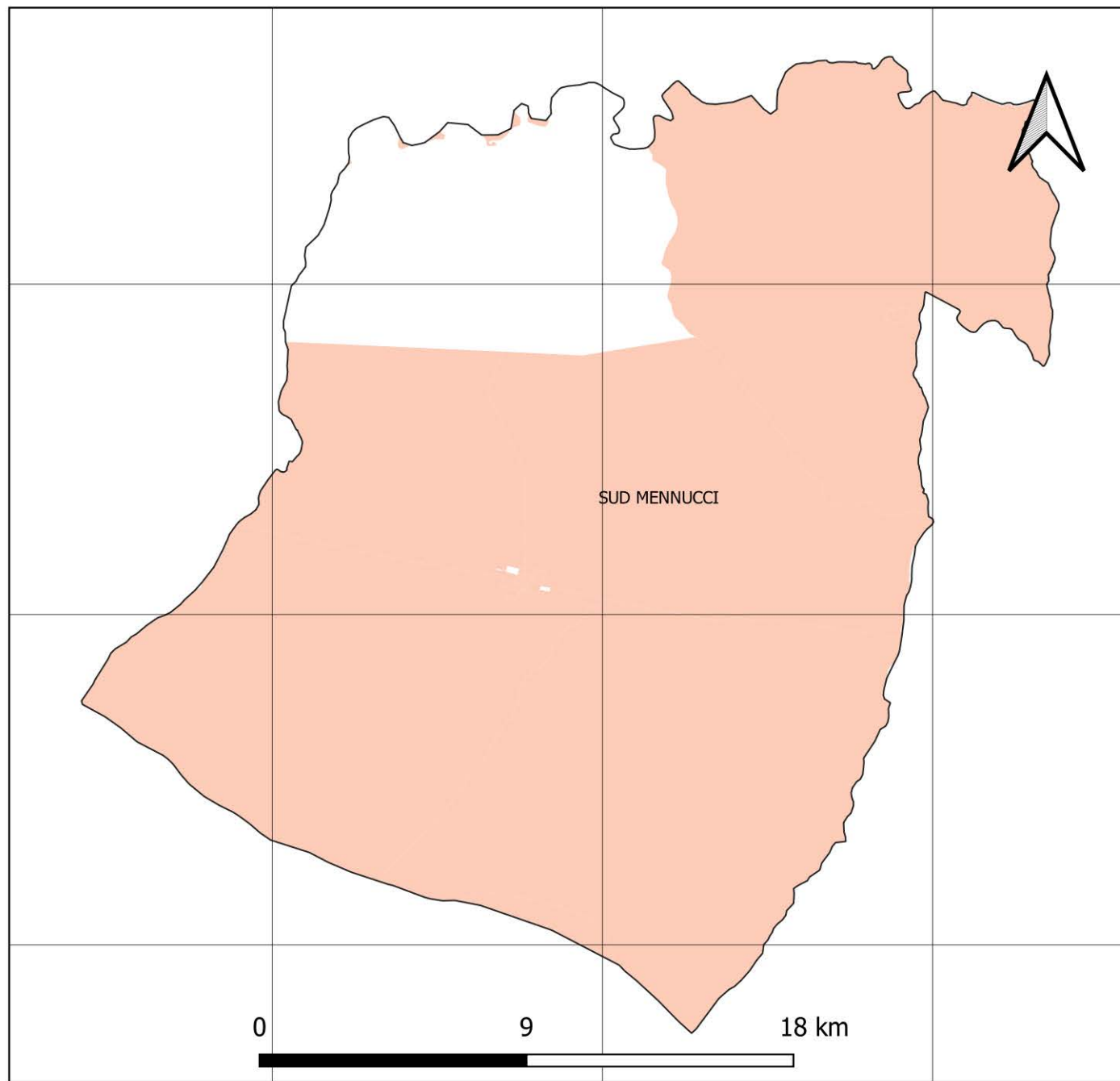

20.60°S

20.70°S

20.80°S

## FONTES

SISTEMA DE COORDENADAS GEOGRÁFICAS  
DATUM SIRGAS 2000, EPSG 4674  
FONTE: IBGE

FAMÍLIAS EM POBREZA E EXTREMA POBREZA  
FONTE: CADÚNICO DE BENEFÍCIOS SOCIAIS,  
BASE: DEZ/2020

## TOTAL DE FAMÍLIAS EM POBREZA E EXTREMA POBREZA NOS SETORES CENSITÁRIOS

S/I

1,0 - 50,0

51,0 - 100,0

101,0 - 200,0

201,0 - 300,0

Acima de 300

# NÚMERO DE FAMÍLIAS EM POBREZA E EXTREMA POBREZA MUNICÍPIO DE SUZANÁPOLIS

51.20°W

51.10°W

51.00°W

20.40°S

20.50°S

20.60°S

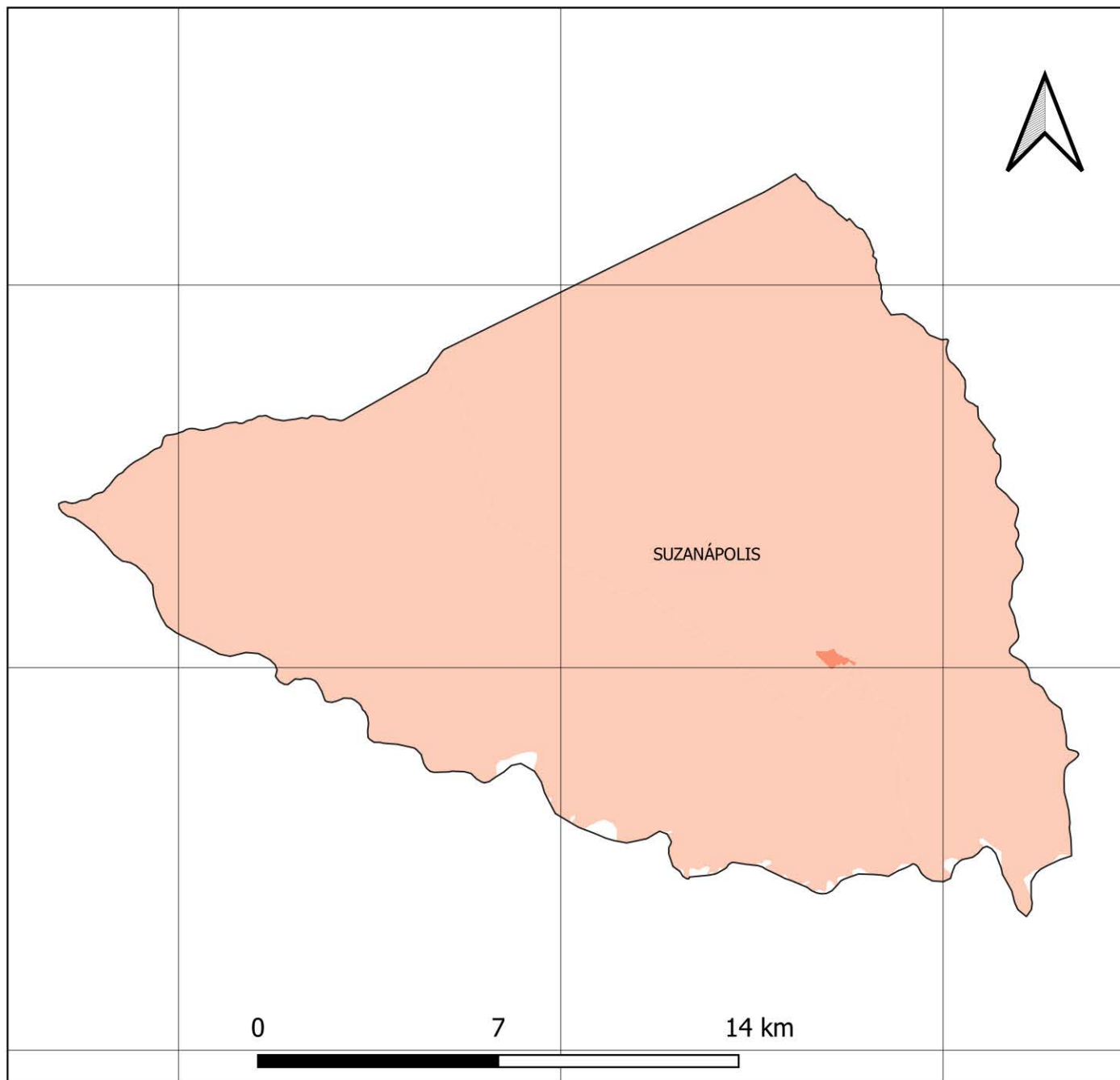

51.20°W

51.10°W

51.00°W



20.40°S

20.50°S

20.60°S

## FONTES

SISTEMA DE COORDENADAS GEOGRÁFICAS  
DATUM SIRGAS 2000, EPSG 4674  
FONTE: IBGE

FAMÍLIAS EM POBREZA E EXTREMA POBREZA  
FONTE: CADÚNICO DE BENEFÍCIOS SOCIAIS,  
BASE: DEZ/2020

## TOTAL DE FAMÍLIAS EM POBREZA E EXTREMA POBREZA NOS SETORES CENSITÁRIOS

S/I

1,0 - 50,0

51,0 - 100,0

101,0 - 200,0

201,0 - 300,0

Acima de 300

# NÚMERO DE FAMÍLIAS EM POBREZA E EXTREMA POBREZA MUNICÍPIO DE TURIÚBA

50.10°W

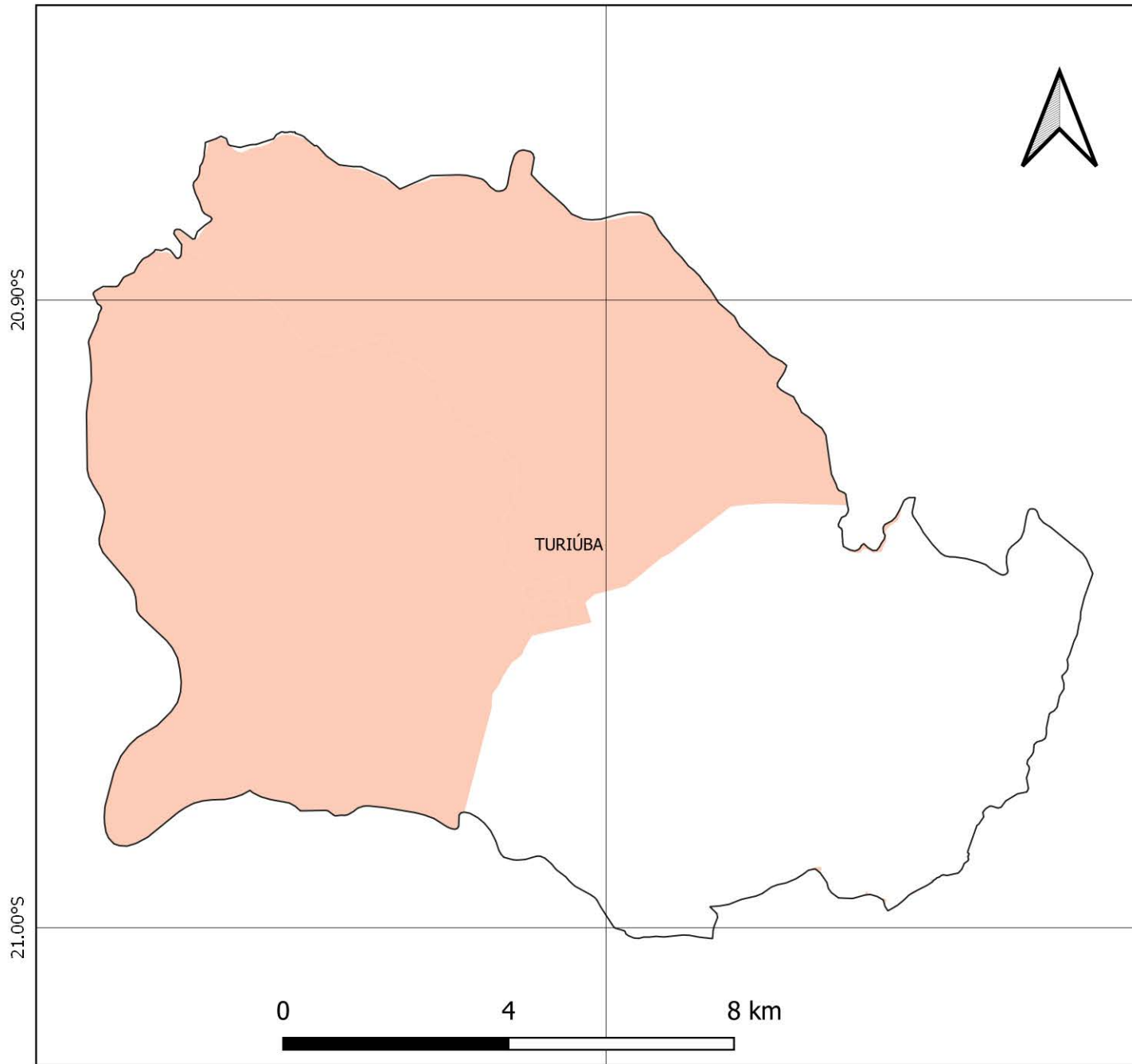

## FONTES

SISTEMA DE COORDENADAS GEOGRÁFICAS  
DATUM SIRGAS 2000, EPSG 4674  
FONTE: IBGE

FAMÍLIAS EM POBREZA E EXTREMA POBREZA  
FONTE: CADÚNICO DE BENEFÍCIOS SOCIAIS,  
BASE: DEZ/2020

## TOTAL DE FAMÍLIAS EM POBREZA E EXTREMA POBREZA NOS SETORES CENSITÁRIOS

S/I

- 1,0 - 50,0
- 51,0 - 100,0
- 101,0 - 200,0
- 201,0 - 300,0
- Acima de 300

# NÚMERO DE FAMÍLIAS EM POBREZA E EXTREMA POBREZA MUNICÍPIO DE VALPARAÍSO

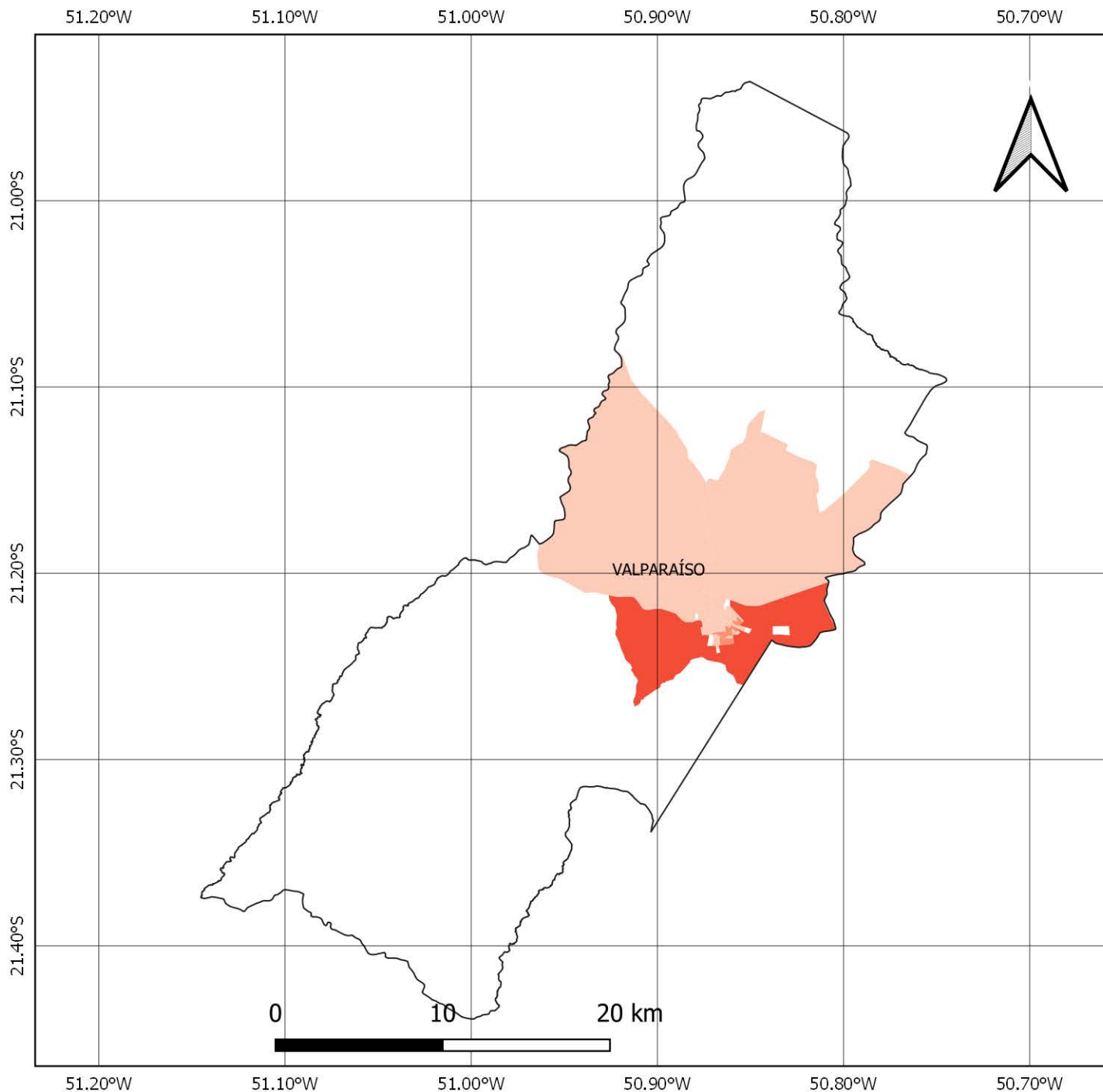

## FONTES

SISTEMA DE COORDENADAS GEOGRÁFICAS  
DATUM SIRGAS 2000, EPSG 4674  
FONTE: IBGE

FAMÍLIAS EM POBREZA E EXTREMA POBREZA  
FONTE: CADÚNICO DE BENEFÍCIOS SOCIAIS,  
BASE: DEZ/2020

## TOTAL DE FAMÍLIAS EM POBREZA E EXTREMA POBREZA NOS SETORES CENSITÁRIOS

S/I

- 1,0 - 50,0
- 51,0 - 100,0
- 101,0 - 200,0
- 201,0 - 300,0
- Acima de 300